Sugar Free
Fitearly
రెండుపూటలా సేవించండి.
శక్తివంతంగా జీవించండి.
వివరములకు
8247526179
డీలర్లు కావలెను.

VISAKHA SAMACHARAM TELUGU DAILY: VISAKHAPATNAM
Postal License No. VSP / 96/ 2021 - 23
visit: www.visakhasamacharam.com

విశాఖ సమాచారము

RNI No.52722/90 సంపుటి : 32 సంచిక : 205 విశాఖపట్నం, 27 మే 2023 శనివారం E-mail : vspnews@gmail.com, పేజీలు : 8 వెల : రూ.2.00

Sugar Free
Fitearly
రెండుపూటలా సేవించండి.
శక్తివంతంగా జీవించండి.
వివరములకు
8247526179
డీలర్లు కావలెను.

రోడ్డు ప్రమాదాలపై జిల్లా కలెక్టర్ సమీక్ష

విశాఖపట్నం, (విశాఖ సమాచారము): జిల్లాలో ట్రాఫిక్ క్రమబద్ధీకరించి, నిబంధనలు ఖచ్చితంగా అమలు చేసి రోడ్డు ప్రమాదాలు పూర్తిగా నివారించాలని జిల్లా కలెక్టర్ డా. ఎ . మల్లికార్జున అధికారులకు సూచించారు. శుక్రవారం ఉదయం కలెక్టరేట్లోని సమావేశ మందిరంలో రవాణా శాఖ ఆధ్వర్యంలో నిర్వహించిన జిల్లా రోడ్డు భద్రతా కమిటీ సమావేశానికి జిల్లా కలెక్టర్ అధ్యక్షత వహించారు . ఈ సందర్భంగా కలెక్టర్ మాట్లాడుతూ జిల్లా రోడ్డు భద్రత కమిటీ సమావేశంలో తీసుకున్న నిర్ణయాలపై సంబంధిత ప్రభుత్వ శాఖలు సత్వరమే చర్యలు చేపట్టాలన్నారు. ముందుగా గత సమావేశంలో తీసుకున్న నిర్ణయాలు, సూచనలు పై యాక్షన్ టేకెన్ రిపోర్టు పై చర్చించారు. పూర్తి చేసిన పనుల పై నివేదిక తయారు చేయాలన్నారు. మిగిలిన పనులను సత్వరమే పూర్తి గావించాలని అధికారులను ఆదేశించారు. ఇందుకు సంబంధించి రవాణా, పోలీస్, జాతీయ రహదారి, రోడ్డు & భవనాలు , పంచాయతీరాజ్ తదితర శాఖల అధికారులకు కలెక్టర్ పలు సూచనలు చేశారు. జిల్లాలో అవసరమైన చోట్ల గుర్తించిన పార్కింగ్ ప్రదేశాలు ఏర్పాటు 2 నెలల వ్యవధిలో పూర్తి చేయాలన్నారు. రోడ్డు ప్రమాదాలు జరిగే ప్రధాన ప్రాంతాలలో బిఆర్టిఎస్ రోడ్డు, పెడెస్ట్రియన్ గ్రిల్ రెయిలింగ్ వెంటనే ఏర్పాటు చేయాలన్నారు. గోశాల దగ్గర జాయింట్ ఇన్స్పెక్షన్ జరిపి రోడ్డు మరమ్మత్తుల కోసం చర్యలు చేపట్టాలన్నారు. మారికవలస నుంచి తగరవువలస ప్రదాన రహదారులలో లైటింగు ఏర్పాటు రెండున్నర నెలల కాలంలో పూర్తి చేయాలన్నారు. ఐరాడ్ డేటాను ప్రభుత్వ పోర్టల్ లో క్రమం తప్పకుండా నమోదు చేయాలని సంబంధిత అధికారులను ఆదేశించారు.

జాతీయ రహదారులు , జిల్లా రహదారులు ప్రక్కన ఉన్న రోడ్లను తనిఖీ చేసి ఆక్రమణలను వెంటనే తొలగించాలని , జాయింట్ ఇన్స్పెక్షన్ లో గుర్తించిన లోపాలకు సంబంధించిన పనులను వెంటనే పూర్తి చేయాలని తెలియజేశారు. పీలానగర్ నుంచి సబ్బవరం వరకు నిర్మించుకున్న జాతీయ పనులు ఆగస్టు నెలలోపు పూర్తి చేయాలని తెలిపారు. సీతకొండ రోడ్డు వెడల్పు పనులు ఎపిఎన్ జంక్షన్ వరకు ఆర్ అండ్ బి శాఖ ద్వారా చేపట్టగా, మిగిలిన పనులు ఎపిఎండిసి ద్వారా చేపట్టనున్నట్లు కలెక్టర్ తెలిపారు.

జిల్లాలో రోడ్డు ప్రమాదాల నివారణలో భాగంగా రహదారి భద్రతా కమిటీ

(మిగతా 2లో)

కైలాసగిరి హెల్త్ ఎరీనాలో జీవీఎల్‌కు పలువురి విజ్ఞప్తులు

విశాఖపట్నం, (విశాఖ సమాచారము): ఈరోజు బిజెపి ఎంపీ జీవీఎల్ నరసింహా రావు విశాఖపట్నం తూర్పు నందు గల ఎం.వీ.పీ కాలనీ లోని హెల్త్ ఎరెనా పార్క్ నందు వాక్ ఎస్ టాక్ విత్ ఎంపి జీవీఎల్ కార్యక్రమానికి హాజరయి పార్కులోని ఉదయం నడకకు వచ్చిన అనేకమంది వాకర్స్‌ను కలిసి పార్కులోని పలు సమస్యల పై చర్చించడం జరిగింది.

వాకర్స్ విశ్రాంతి కొరకు నిర్మించిన షెల్టర్ 6 నెలలే క్రిందటే నగానికి పైగా కూలిపోయినప్పటికీ అధికారులు పట్టించుకోలేదనీ, ఇంకా నడకకు అవసరమైన ట్రాక్ పాడై పోయిందనీ, పార్కు పూర్తి అపరిశుభ్రంగా ఉన్నదనీ,ప్రవేశ రుసుము ఎక్కువగా ఉండడం వలన వాకర్స్ సంఖ్య బాగా తగ్గిందనే, స్వచ్ఛమైన త్రాగునీరు అవసరమనీ పలువురు తెలియ చేయగా సంబంధిత అధికారులతో మాట్లాడి వెంటనే పరిష్కరించే ప్రయత్నం చేస్తానని జీవీఎల్ తెలియచేశారు..

రోజూ ఉదయం విశాఖపట్నంలోని వివిధ నియోజక వర్గాలలోని మార్నింగ్ వాక్ కు వచ్చే వాకర్స్ ను ప్రత్యక్షంగా కలిసి అయా పార్కులకు సంబంధించిన సమస్యలను తెలుసుకుని వాటిని పరిష్కరించే ఉద్దేశ్యంతో బిజెపి ఎంపీ శ్రీ జీవీఎల్ ప్రారంభించి హెల్త్ ఎరేనా పార్క్ లో నిర్వహించిన ఈ వాక్ ఎస్ టాక్ విత్ ఎంపీ జీవీఎల్ కార్యక్రమానికి విశేష స్పందన లభించింది.

సత్యసాయి పూర్వ విద్యార్థికి అత్యున్నత పదవి

విశాఖపట్నం, (విశాఖ సమాచారము): ఆదాయపు పన్ను ఓవర్సీస్ యూనిట్, హైకమిషన్ ఆఫ్ ఇండియా, నికోసియా, సైప్రస్ దేశంలో మొదటి సెక్రటరీగా నియమితులైనందుకు తమ పూర్వ విద్యార్థి అయిన సుభాష్ ఝుంగాలా, IRS,కు అభినందనలు తెలిపిన శ్రీ సత్యసాయి విద్యా విహార్ గవర్నింగ్ బాడీ & ప్రిన్సిపాల్"

ప్రస్తుతం ఆదాయపు పన్ను (పబ్లిసిటీ), CBDT, న్యూఢిల్లీ జాయింట్ డైరెక్టర్‌గా పనిచేస్తున్న సుభాష్ ఝుంగాలా, IRS హైకమిషన్ ఆఫ్ ఇండియా, నికోసియా, సైప్రస్ దేశంలో ఆదాయపు పన్ను ఓవర్సీస్ యూనిట్ మొదటి కార్యదర్శిగా నియమితులయ్యారు. సెంట్రల్ యూరప్‌లో IRS అధికారిని నియమించడం ఇది మొట్టమొదటిసారి అని గమనించవచ్చు.

శ్రీ సత్యసాయి విద్యా విహార్, విశాఖపట్నం పూర్వవిద్యార్థి శ్రీ.సుభాష్ ఝుంగాల, ఎల్‌కెజి నుండి పదవ తరగతి 12 సంవత్సరాలు చదివి, విశాఖపట్నంలోని శ్రీ సత్యసాయి విద్యా విహార్ నుండి 2010వ సంవత్సరంలో పదో తరగతిలో ఉత్తీర్ణుడయ్యారని దయచేసి గమనించగలరు.

విశాఖపట్నంలోని శ్రీ సత్యసాయి విద్యా విహార్‌లో విద్యలో తనకు చిన్నతనం లోనే అత్యుత్తమ పునాదిని కలిగి నాట్లు భావించే వైజాగ్‌కు చెందిన శ్రీ సుభాష్ ఝుంగాల తన ప్రతిష్టాత్మక పోస్టింగ్ వార్తను పాఠశాల ప్రిన్సిపాల్ ఎ.కౌసల్యతో పంచుకున్నారు.

శ్రీ SG చలం, కన్వీనర్, Smt.A. కౌసల్య, ప్రిన్సిపాల్, పాలకమండలి సభ్యులు మరియు శ్రీ సత్యసాయి విద్యా విహార్ సిబ్బంది శ్రీ సుభాష్ ఝుంగాలా, IRS గారి ప్రతిష్టాత్మకమైన పోస్టింగ్‌కు అభినందనలు మరియు శుభాకాంక్షలు తెలియజేసారు.

మేం జోక్యం చేసుకోం.. పార్లమెంట్ ప్రారంభోత్సవంపై దాఖలైన పిల్ కొట్టివేత

ఢిల్లీ: మే 28న జరగనున్న కొత్త పార్లమెంట్ ప్రారంభోత్సవంపై వివాదాలు ముసురుకున్న సంగతి తెలిసిందే. ఈ భవనాన్ని ప్రధాని నరేంద్ర మోడీ ప్రారంభించనున్నారు. అయితే కొత్త పార్లమెంటు భవనాన్ని ప్రారంభించే అవకాశం రాష్ట్రపతికి ఇవ్వాలని ప్రతిపక్షాలు కోరుతున్నాయి. ఇందుకు కేంద్రం నిరాకరించడంతో ప్రారంభోత్సవ కార్యక్రమానికి హాజరుకాబోమని 19 పార్టీలు సంయుక్త ప్రకటన విడుదల చేశాయి. మరోవైపు ప్రారంభోత్సవానికి తాము హాజరవుతామని టీజేపీతో సహా దాని మిత్ర పక్షాలు అయిన 14 పార్టీలు ప్రకటనలో తెలిపాయి.

ఈ క్రమంలో నూతన పార్లమెంట్ భవన ప్రారంభోత్సవ వివాదం సుప్రీంకోర్టుకి చేరింది. కొత్త పార్లమెంటు భవనాన్ని రాష్ట్రపతి ప్రారంభించేలా ఆదేశాలు ఇవ్వాలని కోరుతూ సుప్రీంకోర్టులో న్యాయవాది ఇఖజయ సుకిన్ పిటీషన్ దాఖలు చేశారు. ఈ పిటీషన్ ను సుప్రీంకోర్టు విచారణకు స్వీకరించింది.

నూతన పార్లమెంటు భవన ప్రారంభోత్సవం రాష్ట్రపతి చేతుల మీదుగా జరిగేలా లోక్సభ సెక్రెటేరియట్ కు ఆదేశాలు ఇవ్వాలని కోరుతూ దాఖలైన ప్రజాప్రయోజన వ్యాజ్యాన్ని విచారించేందుకు సుప్రీంకోర్టు నిరాకరించింది. ఈ పిటిషన్ను దాఖలు చేయడం వెనుక ఉద్దేశం కోర్టుకు తెలుసని ఘాటు వ్యాఖ్యలు చేసింది. న్యాయమూర్తులు జస్టిస్ జేకే మహేశ్వరి జస్టిస్ పీఎస్ నరసింహాలతో కూడిన ధర్మాసనం ఈ వ్యాజ్యాన్ని విచారించింది.

ఈ వ్యాజ్యాన్ని దాఖలు చేయడం వెనుక ఉద్దేశం కోర్టుకు తెలుసని రాజ్యాంగంలోని ఆర్టికల్ 32 కింద దీన్ని విచారించేందుకు తాము తిరస్కరిస్తున్నామని పిటిషన్ దాఖలు చేసిన న్యాయవాది జయ సుకిన్కు ధర్మాసనం తెలిపింది. అయితే తాను ఈ వ్యాజ్యాన్ని ఉపసంహరించుకుంటానని సుకిన్ విజ్ఞప్తి చేయగా.. ధర్మాసనం అంగీకరించింది.

కాగా జయ సుకిన్ తన పిటిషన్ లో పార్లమెంటు నూతన భవన ప్రారంభోత్సవానికి రాష్ట్రపతిని ఆహ్వానించకపోవడం ద్వారా లోక్సభ సెక్రెటేరియట్ రాజ్యాంగాన్ని ఉల్లంఘించిందని ఆరోపించారు.

కాగా ఈ నెల 28న ప్రధాని మోడీ పార్లమెంటు కొత్త భవనాన్ని ప్రారంభించనున్నారు. అయితే రాష్ట్రపతి లేకుండా ఈ కార్యక్రమాన్ని ఎలా నిర్వహిస్తారని విపక్షాలు నిలదీస్తున్నాయి. దీనికి తాము

(మిగతా 2లో)

బీచ్‌రోడ్డులో వర్షపునీరు నిలబడకుండా చర్యలకై ఆదేశం

విశాఖపట్నం, (విశాఖ సమాచారము): బీచ్ పరిసర ప్రాంతాలలో వర్షపు నీరు నిల్వ లేకుండా చర్యలు చేపట్టాలని జివిఎంసి కమిషనర్ సి ఎం సాయి కాంత్ వర్మ అధికారులను ఆదేశించారు. శుక్రవారం ఆయన బీచ్ రోడ్డులోని కోస్టల్ బ్యాటరీ వద్ద ప్రధాన కాలువలను పరిశీలించారు. ఈ సందర్భంగా ఆయన మాట్లాడుతూ రానున్న వర్షాకాలం దృష్టిలో ఉంచుకొని ప్రధాన కాలువలను నెలకు రెండుసార్లు పూడికలను తొలగించాలని జోనల్ కమిషనర్ ను ఆదేశించారు. ప్రధాన కాలువలతో పాటు భూగర్భ డ్రైనేజి కూడా శుభ్రపరచాలన్నారు. వర్షాకాలంలో ప్రధాన కాలువలు పొంగకుండా పటిష్టమైన చర్యలు చేపట్టాలన్నారు. వర్షాకాలంలో ఎగువ ప్రాంతం నుండి వర్షపు నీటితో పాటు పూడికలు అధికంగా వస్తాయని, అందుకు పూడికలు రాకుండా ముందస్తు చర్యలు

(మిగతా 2లో)

సత్యేందర్ జైన్‌కు సుప్రీం కోర్టులో బెయిల్

ఢిల్లీ: ఢిల్లీ మాజీ మంత్రి, ఆప్ నేత సత్యేందర్ జైన్ కు సుప్రీం కోర్టు బెయిల్ మంజూరు చేసింది. సత్యేందర్ జైన్ ఆరోగ్య స్థితిని ముందుగా వైద్యుల బృందం పరిశీలించాలన్న ఎన్‌ఫోర్స్‌మెంట్ డైరెక్టరేట్ వాదనను తోసిపుచ్చిన దేశ ఉన్నత న్యాయస్థానం జైన్ ఆరోగ్య పరిస్థితిని దృష్టిలో ఉంచుకుని మధ్యంతర బెయిల్ ఇచ్చింది. సత్యేంద్ర జైన్ ఏడాదిన్నరగా జైలులోనే ఉన్నారు.

జైన్ తీహార్ జైలులో బాత్రూంలో పడిపోవడంతో చికిత్స కోసం ఢిల్లీలోని లోక్ నాయక్ హాస్పిటల్‌లోని ఇంటెన్సివ్ కేర్ యూనిట్‌లో చేరారు. సత్యేందర్ జైన్ కు ఆరు వారాల పాటు జైన్‌కు మధ్యంతర బెయిల్ మంజూరు చేస్తూ, న్యాయమూర్తులు జెకె మహేశ్వరి, పిఎస్ నరసింహలతో కూడిన ధర్మాసనం ఉత్తర్వులు జారీ చేసింది. వైద్యపరమైన కారణాలతోని మాత్రమే కోర్టు అతనికి ఉపశమనం ఇస్తోందని, తదుపరి ఉత్తర్వులను పరిగణనలోకి తీసుకునేందుకు జూలై 10న అతని తాజా వైద్య నివేదికలను పరిశీలిస్తామని ధర్మాసనం స్పష్టం చేసింది.

దీనిపై తదుపరి విచారణను జూలై 10న చేపట్టనున్న అత్యున్నత న్యాయస్థానం, జైన్‌కు బెయిల్ మంజూరు చేసే సమయంలో మీడియాతో మాట్లాడకుండా నిషేధం విధించింది. సాక్షులను ప్రభావితం చేయడం, సాక్ష్యాలను తారుమారు చేయడం లేదా ఢిల్లీని విడిచిపెట్టడం వంటివి చేయకూడదని సత్యేందర్ జైన్ కు స్పష్టం చేసింది. శుక్రవారం విచారణ సందర్భంగా, ఎల్ఎన్‌హెచ్ నివేదికను విశ్వసించలేమని ED తెలిపింది, ముఖ్యంగా అక్టోబర్‌లో బెయిల్ పిటిషన్‌ను ఉపసంహరించుకోవడంలో జైన్ ప్రవర్తన నేపథ్యంలో, అతన్ని AIIMSలో వైద్యులు పరీక్షించాలని ఈడీ తరపు న్యాయవాది వాదించారు.

"ఆయన ఆరోగ్య మంత్రి. ఆయన జైలు మంత్రిగా కూడా ఉన్నారు. కాబట్టి, అతనికి జైల్లో వైద్యులు, అధికారులు తెలుసు. ఈ

(మిగతా 2లో)

భారత యువతకు ఉపాధి అవకాశాలు కల్పించేందుకు జాతీయ నైపుణ్యాభివృద్ధి సంస్థ ప్రత్యేక చర్యలు

విజయవాడ, (పీఐబీ): భారత యువతకు ఇంటిదగ్గరే ఉపాధి అవకాశాలు కల్పించేందుకు జాతీయ నైపుణ్యాభివృద్ధి సంస్థ ప్రత్యేక చర్యలు తీసుకుంటున్నదని కేంద్ర పర్యాటక, సంస్కృతి, ఈశాన్యప్రాంత అభివృద్ధి శాఖల మంత్రి కిషన్ రెడ్డి అన్నారు. ఈరోజు సికింద్రాబాద్ లోని జాతీయ నైపుణ్య శిక్షణ సంస్థలో జరిగిన వలేళ్ళరుల సమావేశంలో మంత్రి మాట్లాడారు. యువతకు అన్ని రంగాలలో శిక్షణ ఇచ్చి ఉపాధి అవకాశాలు కల్పించేలా మొదటిసారిగా తెలంగాణలో కౌశల్ మహోత్సవ్ నిర్వహిస్తున్నట్టు చెప్పారు.

జూన్ 3-4 తేదీలలో సికింద్రాబాద్ లో కౌశల మహోత్సవ్ మేళా జరుగుతుందని, ఇందులో వివిధ రంగాలకు చెందిన 200 కు పైగా ప్రైవేట్ కంపెనీలు పాల్గొంటాయని చెప్పారు. వాటులో ఫార్మా మాటికల్, బాంకింగ్, మాన్యుఫాక్చరింగ్, ఐటీ, ఆస్పత్రులు వారు ఉంటారు. ఈ మేళాలో దాదాపు 40 వేల ఉద్యోగావకాశాలు కల్పిస్తారు. సెక్యూరిటీ విభాగంలో ఇప్పటికే ఒప్పందాలు జరిగాయని మంత్రి ఉదాహరించారు. ఈశాన్య ప్రాంత యువతకు శిక్షణనిచ్చి ఉపాధి కల్పిస్తారు.

ఈ ప్రత్యేక మేళాలో ఉపాధి లభించని యువతకు మరింత శిక్షణ ఇచ్చి తగిన ఉద్యోగావకాశాలు కల్పిస్తామని శ్రీ కిషన్ రెడ్డి చెప్పారు. ఆసక్తి ఉన్న అభ్యర్థులు తమ పేర్లను కౌశల మహోత్సవ్ వెబ్ సైట్ లో నమోదు చేసుకోవాలని సూచించారు.

జాతీయ నైపుణ్యాభివృద్ధి సంస్థ దక్షిణ ప్రాంతీయాధిపతి పునీత పుష్పగాంగ మాట్లాడుతూ, జాతీయ సంస్థ అయిన జాతీయ నైపుణ్యాభివృద్ధి సంస్థలో కౌశల్ మహోత్సవ్ ఒక భాగమని చెప్పారు. నైపుణ్యమున్న వారికి స్వదేశంలోనూ, విదేశాలలోనూ ఉద్యోగావకాశాలు కల్పించటానికి ఇదొక వేదిక అన్నారు. ఇప్పుడు జరిపే మేళాలో 200 కు పైగా సంస్థలు, 15,000 మందికి పైగా ఉద్యోగార్థులు పస్తారని అంచనావేస్తున్నట్టు చెప్పారు.

నైపుణ్యాభివృద్ధి, వ్యాపారదక్షత మంత్రిత్వశాఖ ఈ

నియామకాల ప్రక్రియ నిర్వహిస్తుండగా జాతీయ నైపుణ్యాభివృద్ధి సంస్థ వ్యూహాత్మక భాగస్వామిగా వ్యవహరిస్తూ ఉపాధి, అప్రెంటిస్ షిప్ అవకాశాలను స్థానిక తెలంగాణ యువత ముందు ఉంచుతూ వివిధ రంగాలలో సాధికారతకు కృషి చేస్తోంది. నిపుణ అనే ప్రభుత్వేతర సంస్థ, అనేల ప్రభుత్వ విభాగాలు కూడా ఉమ్మడిగా ఇందులో పాల్గొంటున్నాయి. నిపుణులైన ఉద్యోగార్థులను, స్వదేశీ, విదేశీ సంస్థలను ఒకే వేదిక మీదికి తీసుకు వచ్చి అక్కడికక్కడే ఉద్యోగ అవకాశాలు అందుబాటులో తీసుకురావటం ఈ కార్యక్రమ లక్ష్యం. ఇది రాష్ట్ర ఆర్థికాభివృద్ధికి కూడా ఎంతగానో ఉపయోగపడుతుందని భావిస్తున్నారు.

ఈ రెండు రోజుల ప్రతిపాదిత కౌశల్ మహోత్సవ్ లో యువతకు కౌన్సిలింగ్, ఉచిత పరీక్షలు, మోటివేషన్ తరగతులు, ఉద్యోగావకాశాలకు సంబంధించిన సలహాలతో అనేక కార్యక్రమాలు జరుగుతాయి. ఆసక్తి ఉన్న అభ్యర్థులు జూన్ 28 న జరిగే ముందస్తు పరీక్షలకు హాజరు కావలసి ఉంటుంది, వారు ఇంటర్వ్యూ ప్రక్రియ ముగించుకొని అక్కడికక్కడే ఉద్యోగ లేఖలు అందుకోవచ్చు. కౌశల్ మహోత్సవ్ లో పాల్గొన దలచిన అభ్యర్థులు ఈ వెబ్ సైట్ లో నమోదు చేసుకోవాలి: https://kaushalmahotsav.nsdcdigital.org/ అందులో ఆహార, వ్యవసాయ, ఆటోమోటివ్, సౌరశక్తి తదితర రంగాల వారీగా ఉన్న ఉద్యోగావకాశాలను ఎంచుకోవాలి.

ఈ మెగా రిక్రూట్ మెంట్ లో 24 రంగాలకు చెందిన 450 విభాగాలలో ఉద్యోగ అవకాశాలు కల్పిస్తారు. మహీంద్రా అండ్ మహీంద్రా, పార్లే అగ్రో, ఐసిఐసిఐ, జాన్సన్ లిమ్ప్, సొడెక్సో లాంటి సంస్థలు పాల్గొంటున్నాయి. పాల్గొనేవారి కోసం దాదాపు 40 వేల ఉద్యోగాలు అందుబాటులో ఉన్నాయి. ఎంబీఏలు, ఐటిఐలు, డిప్లొమా హోల్డర్లు, గ్రాడ్యుయేట్లు, ఇంటర్, టెన్త్ పాసైన వారు కూడా హాజరుకావొచ్చు. అభ్యర్థులు కనీసం 18 సంవత్సరాలవారై ఉండాలి. పీఎంకేకే, పిఎంకెవివై, అప్రెంటిస్, అనేక నైపుణ్యాభివృద్ధి శిక్షణ పథకాల కింద శిక్షణ పొందినవారు హాజరుకావచ్చు.

నైపుణ్యాభివృద్ధి, వ్యాపార దక్షత మంత్రిత్వశాఖ వారి ప్రధాన కార్యక్రమమైన కౌశల్ మహోత్సవ్ పెద్ద ఎత్తున ఉద్యోగావకాశాలను ప్రోత్సహించే చొరవ. నైపుణ్య భారత్ లక్ష్యాలను వేగంగా, నాణ్యమైన ప్రమాణాలతో సాధించే ప్రక్రియ ఇది. రాష్ట్రంలో తరచూ క్రమంగా జరిపే కార్యక్రమాలలో ఒకటి. నైపుణ్యాలు ఇచ్చేవాళ్లను, తీసుకునేవాళ్లను ఒకే వేదికమీదికి తీసుకురావటం ద్వారా యువతకు ఉపాధి అవకాశాలు మెరుగు పరచటం దీని లక్ష్యం.

జాతీయ నైపుణ్యాభివృద్ధి సంస్థ గురించి:

దేశంలో నైపుణ్య పర్యావరణాన్ని నిర్మించే ప్రధాన సంస్థ జాతీయ నైపుణ్యాభివృద్ధి సంస్థ. భారత ప్రభుత్వపు నైపుణ్యాభివృద్ధి, వ్యాపార దక్షత మంత్రిత్వశాఖ ఆధ్వర్యంలో ప్రభుత్వ, ప్రైవేట్ భాగస్వామ్యంతో నడుస్తుంది. ప్రైవేట్ రంగాన్ని కూడా భాగస్వామిగా చేసి, వారి అవసరాలకు తగిన శిక్షణ ఇచ్చి అక్కడే ఉద్యోగావకాశాలు కూడా కల్పించాలనే ధ్యేయంతో ఎస్ ఎస్ డీ సీ ఏర్పాటైంది. దీని ద్వారా వృత్తిపైపుణ్య శిక్షణ ఇచ్చి దేశ యువతను సాధికారం చేస్తారు. వ్యాపార సంస్థలకు, ఆకుర సంస్థలకు కంపెనీలకు ఎస్ ఎస్ డి సి అండగా ఉంటూ నిపుణులైన సిబ్బందిని అందిస్తుంది. ప్రైవేట్ సంస్థలకు నిధులు సమకూర్చి వారే శిక్షణ ఇచ్చి ఉద్యోగాలివ్వటాన్ని కూడా ప్రోత్సాహిస్తుంది.

జగనన్నకు చెబుదాం కార్యక్రమంలో విజ్ఞప్తులను సత్వరమే పరిష్కరించండి

విశాఖపట్నం, (విశాఖ సమాచారమ్): జగనన్నకు చెబుదాం కార్యక్రమం క్రింద ప్రజల నుండి వచ్చిన ప్రతి విజ్ఞప్తి/పిటిషన్ ను సంబంధిత అధికారులు స్వయంగా పరిశీలించి, పరిష్కరించి సంబంధికులకు తెలియజేయాలని జిల్లా ప్రత్యేకాధికారి పి.కోదేశ్వరరావు సూచించారు. జిల్లా కలెక్టర్ డా.ఎ.మల్లికార్జున తో కలిసి శుక్రవారం ఉదయం వారు జిల్లాలో 'జగనన్నకు చెబుదాం'' కార్యక్రమం అమలు పై కలెక్టరేట్ నందు అధికారులతో సమీక్ష నిర్వహించారు. ఈ సందర్భముగా జిల్లా ప్రత్యేకాధికారి మాట్లాడుతూ ''జగనన్నకు చెబుదాం'' కార్యక్రమంలో తన సమస్యను తెలిపిన వ్యక్తి సమస్యను సాను కూలంగా పరిశీలించి వారితో చర్చించి, స్పష్టమైన పరిష్కారాన్ని చూపాలన్నారు. సమస్య తెలిపిన వ్యక్తి మొహం పై సంతోషం (చిరునవ్వు) చూడాలన్నారు జగనన్నకు చెబుదాం (%జిఖజ%) కార్యక్రమం అమలు తీరును పరిశీలించడానికి గాను ప్రభుత్వం ప్రతి జిల్లాకు ఐ ఎ ఎస్ అధికారిని ప్రత్యేక అధికారిగా నియమించిందన్నారు. జగనన్నకు చెబుదాం కు సంబంధించి

ప్రభుత్వ సూచనలను ప్రతి జిల్లా, జోనల్, మండల్ స్థాయి అధికారి తూ చ తప్పకుండా పాటించి ప్రజల సమస్యలకు సంతృప్తికరమైన పరిష్కారాన్ని అందించాలన్నారు.

ప్రజల నుండి వారి సమస్యల పరిష్కారం విజ్ఞప్తులు వస్తుంటే దాన్ని పాజిటివ్ గా తీసుకుని వాటిని పరిష్కరించాలన్నారు.

ఒకసారి వచ్చిన పిటిషన్ ఎందుకు తిరిగి వస్తుందని ప్రశ్నించారు.

పిటిషన్ దారుకు సంతృప్తికరమైన పరిష్కారం చూపనపుడు చెయ్యగలిగినది/పరిష్కరించగలిగినది కూడా పట్టించుకోకపోవడం వంటి కారణాల వల్ల పిటిషన్లు రి- ఓపెన్ అవుతాయన్నారు.

అధికారులు, సిబ్బంది జగనన్నకు చెబుదాం క్రింద విజ్ఞప్తి దారుకు ఫోన్ చేసి వివరాలు తెలియజేస్తే వారి ఎంతో సంతృప్తి చెందుతారన్నారు. అవసరమైతే ఆ ప్రాంతపు మండల అధికారి లేదా సిబ్బంది విజ్ఞప్తిదారు ఇంటికి వెళ్లి వారితో చర్చించి పరిష్కరించడం జరగాలిఅన్నారు.

ప్రజల సమస్యలను తెలుసుకుని వాటిని సంతృప్తికర స్థాయిలో పరిష్కరించాలనే దృక్పథం తో పని చేసినపుడు మంచి ఫలితాలు వస్తాయన్నారు.

విశాఖ జిల్లాలో జి.వి.ఎం .సి పరిధి ఎక్కువని, జి.వి.ఎం .సి ద్వారా ప్రజలకు పలురకాల సేవలు, పథకాలు అందుతుంటాయని, కాబట్టి జి.వి.ఎం .సికి ప్రజలు అధికంగా సమస్యలు తెలుపుకుంటారన్నారు.

జోనల్ కమిషనర్లు, వివిధ స్థాయిల్లో అధికార్లు, సిబ్బంది జగనన్నకు చెబుదాం క్రింద వచ్చిన విజ్ఞప్తులను పరిష్కరించడం పై కృషి చేయాలన్నారు.

అంతకు ముందు జిల్లా కలెక్టర్ డా.ఎ.మల్లికార్జున, జిల్లాలో జగనన్నకు చెబుదాం కార్యక్రమం అమలు, నిర్వహణ, విజ్ఞప్తుల పరిష్కారం ఏ శాఖలు /సబ్జెక్టులపై పిటిషన్లు అధికంగా వస్తున్నాయి, జిల్లా స్థాయి అడిట్ టీం మొదలైన విషయాలను ప్రజెంటేషన్ ద్వారా తెలియజేశారు.

జిల్లా స్థాయిలో జగనన్నకు చెబుదాం కార్యక్రమం అమలుపై జాయింట్ కలెక్టర్ నేతృత్వంలో అధికారుల టీం పని చేస్తున్నదని వివరించారు. కలెక్టరేట్ నందు కంట్రోల్ రూం పని చేస్తుందన్నారు. ప్రజల సమస్యల పరిష్కారానికిగాను రాష్ట్ర ప్రభుత్వ కార్యక్రమం జగనన్నకు చెబుదాం క్రింద వచ్చిన ప్రతి సమస్య పరిష్కారానికి కృషి చేయడం జరుగుతుందని ప్రత్యేకాధికారికి వివరించారు.

ఈ సమావేశంలో జి.వి.ఎం.సి కమిషనరు సాయికాంత్ వర్మ, డి ఆర్ ఓ ఎస్.శ్రీనివాసమూర్తి, పలువురు జిల్లా అధికారులు, జి.వి.ఎం.సి . అధికారులు హాజరయ్యారు.

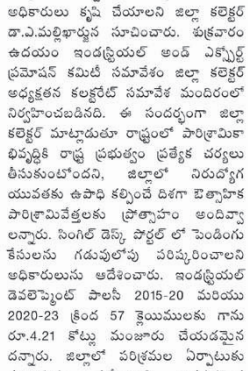

విశాఖపట్నం, (విశాఖ సమాచారమ్): జిల్లాలో పరిశ్రమల ప్రోత్సాహకానికి రాష్ట్ర ప్రభుత్వం ఎంతగానో చేయుతని అందిస్తాందని, వాటిని అందరికీ తెలియజేసి జిల్లాలో వివిధ పరిశ్రమల ఏర్పాటుకు పరిశ్రమల శాఖ అధికారులు కృషి చేయాలని జిల్లా కలెక్టర్ డా.ఎ.మల్లికార్జున సూచించారు. శుక్రవారం ఉదయం ఇండస్ట్రియల్ అండ్ ఎక్స్పోర్ట్ ప్రమోషన్ కమిటీ సమావేశం జిల్లా కలెక్టర్ అధ్యక్షతన కలక్టరేట్ సమావేశ మందిరంలో నిర్వహించబడినది. ఈ సందర్భంగా జిల్లా కలెక్టర్ మాట్లాడుతూ రాష్ట్రంలో పారిశ్రామిక భివృద్ధికి రాష్ట్ర ప్రభుత్వం ప్రత్యేక చర్యలు తీసుకుంటోందని, జిల్లాలో నిరుద్యోగ యువతకు ఉపాధి కల్పించే దిశగా ఔత్సాహిక పారిశ్రామికవేత్తలకు ప్రోత్సాహం అందివ్వాలన్నారు. సింగిల్ డెస్క్ పార్టల్ లో పెండింగు కేసులను గడువులోపు పరిష్కరించాలని అధికారులును ఆదేశించారు. ఇండస్ట్రియల్ డెవలెప్మెంట్ పాలసీ 2015-20 మరియు 2020-23 క్రింద 57 క్లెయిములకు గాను రూ.4.21 కోట్లు మంజూరు చేయడమైన దన్నారు. జిల్లాలో పరిశ్రమల ఏర్పాటుకు ముందుకు వచ్చేవారికి అవసరమైన ప్రోత్సాహకం అందించేందుకు ఆంధ్రప్రదేశ్ ప్రభుత్వం, నూతన పారిశ్రామిక విధానము 2023-27 ను ప్రవేశ పెట్టిందన్నారు. ఈ పాలసీ యొక్క ఆపరేషన్ గైడ్ లైన్స్ త్వరలో విడుదల కాబడతాయన్నారు.

PMEGP పథకం క్రింద పరిశ్రమల

ఔత్సాహిక పారిశ్రామిక వేత్తలను ప్రోత్సహించాలి

స్థాపనకు ముందుకు వచ్చేవారికి బుణాలు అందించి బ్యాంకర్లు చర్యలు చేపట్టాలని కోరారు. ఇఎస్ఐ ఆసుపత్రి నిర్మాణ పనులను సత్వరం ప్రారంభించాలని అధికారులను ఆదేశించారు. నిర్ణీత సమయంలో పరిశ్రమలు స్థాపించలేని ఎస్సి, ఎస్టి యూనిట్ల వారికి జి.ఓ ఎమ్ఎస్ 7 ప్రకారం భూమి కేటాయింపు చర్యలను నూతన పారిశ్రామిక వాడలో స్థలం కేటాయించాలని ఆదేశించారు. ఆటోనగర్ లో పరిశ్రమలకు మంచినీటి పనులను వారంలోగా పూర్తి చేయాలని జివియంసి అధికారులకు ఆదేశించారు. మధురవాడ ఐటి పార్కుకు ఐలా స్టేటస్ మంజూరు చేయడం జరిగిందన్నారు. అగనంపూడి ఇండస్ట్రియల్ పార్కుకు అధనంగా 5 మెగావాట్ల ట్రాన్స్ ఫార్మర్ ను స్థాపించడం జరిగిందన్నారు. కోవిడ్ వలన నష్టపోయిన పరిశ్రమలకు కేంద్రప్రభుత్వం RAMP ప్రోగ్రాం ద్వారా చేయూతనిచ్చిందన్నారు.

కొత్తగా LSDA (Lisencing system for District Authorities) ద్వారా ఎక్స్ ప్లైజ్ లైసెన్సును పొందుటకు lsda.peso.gov.in వెబ్ సైట్ రూపొందించడం జరిగిందన్నారు. ఆటోనగర్ లో ROB నిర్మాణానికి ఫైనాన్స్ డిపార్ట్మెంటు క్లియరెన్సు ఇవ్వటం జరిగిందని, ప్రధానమంత్రి సేతు బంధన్ పథకం క్రింద ROB నిర్మాణానికి టెండర్ ను పిలువటకు త్వరితగతిన పనులను ప్రారంభించాలని ఆర్&బి అధికారులను ఆదేశించారు.

ఈ కార్యక్రమంలో జిల్లా పరిశ్రమల శాఖ అధికారి సి.హెచ్.గణపతి, ఐలా కమిషనర్ సూర్యనారాయణ, ఏపీఐఐసీ డిప్యూటి జెడ్ఎం టి జయబాబు, ఏపీ ట్రాన్స్కో, జీవీఎంసి, వ్యవసాయం, మత్స్య శాఖ, అగ్ని మాపక, టౌన్ ప్లానింగ్, పొల్యూషన్ కంట్రోల్ బోర్డు , పరిశ్రమల అసోసియేషన్ సభ్యులు, తదితర శాఖల అధికారులు పాల్గొన్నారు.

నేవల్ డాక్‌యార్డ్ అసిస్టెంట్ మేనేజర్ టి. నాగరాజుకు ఘన సన్మానం

విశాఖపట్నం, (విశాఖ సమాచారమ్): ఐ.ఎన్.సి.ఈ యూనియన్ కార్యవర్గ సభ్యులు శుక్రవారం వారి యూనియన్ ఆఫీస్ లో టి. నాగ రాజు(టి.ఎ)గా ఐ.ఆర్. డిపార్ట్మెంట్లో పని చేస్తున్న ఆయన ను సన్మానించారు. నేవల్ డాక్ యార్డ్ లో 30 ఏళ్ల గా అనేక డిపార్ట్మెంట్లో పనిచేస్తూ అసిస్టెంట్ మేనేజర్(టి.ఎ) గా రిటైర్డ్ అవుతున్న వారి సేవలు గుర్తించి ఐ.ఎన్.టి.యు.సి, ఐ.ఎన్. డబ్ల్యూ ఎఫ్ అనుబంధ సంస్థ అయిన ఐ.ఎన్.సి.ఈ యూనియన్ కార్యవర్గ సభ్యులతో పాటు, వర్క్ కమిటీ ప్రతినిధులు కలిసి మెమెంటో, పుష్పగుచ్చం అందజేసి శాలువా తో సత్కరించారు. అనంతరం ఆయన యూనియన్ నేతలకు ధన్యవాదాలు కృతజ్ఞతలు తెలిపారు. ఈ కార్యక్రమములో యూనియన్ అధ్యక్షుడు బి భోగేశ్వర రావు, ప్రధాన కార్యదర్శి భవనం శ్రీనివాస్ రెడ్డి, జాయింట్ సెక్రెటరీ పారుపూడి రవి, ఎన్.ఎన్.వి. ప్రసాద్, కె.విజయ్ కుమార్, శంకర్ రావు, ఐ.ఆర్. డిపార్ట్మెంట్ ఎం.ఎస్.ఎన్.మూర్తి, సాహిద్, పెద్ద సంఖ్యలో కార్మికులు పాల్గొన్నారు.

ప్రముఖ చలనచిత్ర దర్శకుడు కే.వాసు కన్నుమూత

ప్రముఖ తెలుగు సినిమా దర్శకుడు కే వాసు కన్నుమూశారు. హైదరాబాద్ ఫిల్మ్‌నగర్‌లోని ఆయన నివాసంలో శుక్రవారం సాయంత్రం తుది శ్వాస విడిచారు. గత కొన్నేళ్లుగా కిడ్నీ సమస్యతో బాధపడుతున్న ఆయనకు నగరంలోని కిమ్స్ ఆస్పత్రిలో చికిత్స అందిస్తున్నారు. రెండు నెలలుగా ఆయనకు డయాలిసిస్ కూడా చేస్తున్నారు.

ఈ క్రమంలోనే చికిత్స పొందుతూ శుక్రవారం సాయంత్రం కే వాసు కన్నుమూశారని ఆయన కుటుంబసభ్యులు వెల్లడించారు. దీంతో చిత్ర పరిశ్రమలో విషాద ఛాయలు అలుముకున్నాయి. కే వాసు మృతి పట్ల పలువురు సినీ ప్రముఖులు సంతాపం తెలిపారు. ఆయనకు తమకున్న అనుబంధాన్ని గుర్తు చేసుకున్నారు.

మెగాస్టార్ చిరంజీవి మొదటి సినిమా ప్రాణం ఖరీదుకు కే వాసు దర్శకత్వం వహించడం గమనార్హం. ఈ చిత్రం ద్వారానే చిరంజీవిని వెండి తెరకు పరిచయం చేశారు కే వాసు. కే వాసు తండ్రి ప్రత్యగాత్మ, ఆయన సోదరుడు హేమంబరధరరావు కూడా దర్శకులే. తెలుగు చిత్ర పరిశ్రమలో ఎన్నో మంచి సినిమాలను రూపొందించారు. వారి బాటలోనే నడిచిన కే వాసు కూడా ఎన్నో అనేక చక్కని చిత్రాలను తెలుగు ప్రేక్షకులకు అందించారు.

ప్రాణం ఖరీదు, కోతల రాయుడు, తోడు దొంగలు, అల్లుళ్లొస్తున్నారు, పల్లెటూరి పెళ్లాం తదితర చిత్రాలకు దర్శకత్వం వహించారు. ఆయన తీసిన భక్త చిత్రం 'శ్రీ షిర్డీ సాయిబాబా మహాత్మ్యం'.. తెలుగు ప్రేక్షకులను ఎంతగానో ఆకట్టుకుంది. ఆ చిత్రంలోని పాటలు ఇప్పటికీ అలరిస్తున్నాయి.

(మొదటి పేజీ తరువాయిలు)

రోడ్డు ప్రమాదాలపై జిల్లా కలెక్టర్ సమీక్ష

సమావేశంలో గుర్తించిన 28 కోట్ల రూపాయల పనులకు గాను జంక్షన్ అభివృద్ధికి రూ.43 లక్షలు, స్పీడ్ బ్రేకర్, రోడ్ మార్కింగ్ కొరకు రూ. 1.17 కోట్లు , అండర్ పాస్ మెరుగుదల కొరకు రూ. 42.5 లక్షలు, మీడియన్ గ్రిల్స్ కోసం రూ. 1.38 కోట్లు , , లైటింగ్ కొరకు రూ. 54 లక్షలు, పార్కింగ్ కొరకు రూ. 11.4 కోట్లు , రోడ్డు గుంతలు మరమ్మతులకు రూ. 8 కోట్లు మొత్తం రూ. 21 కోట్లు ఖర్చు చేసినట్టు తెలిపారు.

తెలుగుతల్లి ఫ్లైఓవర్ పై వాహనాల రాకపోకలు అధిక వేగంతో ఉన్నాయని, స్పీడ్ బ్రేకర్స్ ఏర్పాటు చేయాలని అధికారులను ఆదేశించారు. ఆదేవిధంగా ఎస్ ఎ డి ఫ్లైఓవర్ పై పంతెన మీదుగా ద్విచక్ర వాహనాల నిషేధం దిశగా చర్యలు తీసుకోవాలని పోలీస్ అధికారులకు సూచించారు. క్రింద రోటరీ లో మాత్రమే ద్విచక్ర వాహనదారులు ప్రయాణం చేయాలని అన్నారు.

మద్యం సేవించి , హెల్మెట్ లేకుండా, సీట్ బెల్ట్ లేకుండా, సెల్ ఫోన్ వినియోగిస్తూ ఆయా వాహనాలను నడిపే వారిపై కఠిన చర్యలు తీసుకోవాలన్నారు. హెల్మెట్ వినియోగిస్తున్న వారు తప్పనిసరిగా ఐఎస్ఐ మార్కు గల హెల్మెట్ మాత్రమే ఉపయోగించాలన్నారు. పెద్ద ఎత్తున డ్రంక్ అండ్ డ్రైవ్ తనిఖీలు కూడా ముమ్మరంగా చేపట్టాలన్నారు . డ్రంక్ అండ్ డ్రైవ్ పెండింగులో ఉన్న కేసులను ప్రాసిక్యూషన్ త్వరితగతిన జరిగేలా చర్యలు తీసుకోవాలని పోలీస్ అధికారులకు ఆదేశించారు.

జివియంసి కమిషనర్ సియం సాయికాంత్ వర్మ మాట్లాడుతూ జిల్లా రోడ్డు భద్రతా కమిటీ సమావేశంలో నిర్ణేయించిన అంశాలను పరగణలోకి తీసుకొని వెంటనే పూర్తి చేస్తామన్నారు. గాజువాక నుండి ఆనకాపల్లి రోడ్డులో మీడియన్ గ్రిల్స్ ఏర్పాటుతో పనులు చేపడతామన్నారు. జగదాంబ %--% ఓల్డ్ పోస్టాఫీస్, శ్రీకాంత్ నగర్, హనుమంతవాక %--% కైలాసగిరి జంక్షన్, అక్కయపాలెం, మెంటల్ హెల్త్ ఆసుపత్రి రోడ్డు, ఎంబాడ %--% రుషికొండ, జాతర ఎదురుగా ఉన్న వంద అడుగుల రోడ్డు, సత్యం జంక్షన్ %--% ఎఎన్ఆర్ విగ్రహం %--% హెచ్ బి కాలనీ ఎన్ హెచ్, పాస్ పోర్ట్ ఆఫీస్ %--% బిఆర్ఎస్ రోడ్డు అభివృద్ధి పనులు చేపడతామన్నారు. సిరిపురం, దత్ ఐలాండ్, జగదాంబ, సింహాచలం, అడవివరం, తొలిపావంచ, వేపగుంట, అక్కయపాలెం వంటి ప్రధాన జంక్షన్లలను అభివృద్ధి చేసి రోడ్డు ప్రమాదాల నివారణకు కృషి చేస్తామన్నారు.

ఎలిలిటీ సీవుల్ సంస్థ ప్రతినిధి దిలీప్ ప్రాణ్ జగదాంబ - పూర్వమార్కెట్ రోడ్డులో వాహనాలు 30కిమీ. వేగంతో, ఆసుపత్రులు, విద్యాసంస్థల ఆవరణలో 20 కిమీ. వేగంతో మాత్రమే వెళ్లేలా నియంత్రించాలని కలక్టర్ ను కోరారు.

ఉప రవాణా కమిషనర్ జి.సి. రాజారత్నం గత సమావేశం నుండి ఇప్పటి వరకు చేసిన పనులని పవర్ పాయింట్ ప్రెజెంటేషన్ ద్వారా కలెక్టర్ కు వివరించారు .

ఈ సమావేశంలో ఎ సి పి రాజేష్ , జీవీఎంసీ ఎస్ ఈ సత్యనారాయణ , ఆర్అండ్బీ ఎస్ఇ జాన్ సుధాకర్ , పంచాయతీరాజ్ ,ఎపిఇపిడిసిఎల్ , డిటిసి కార్యాలయం సిబ్బంది , వైద్య ఆరోగ్య శాఖ , పలువురు ఎన్హెచ్, పోలీస్, ఆర్టిసి, తదితర శాఖల అధికారులు పాల్గొన్నారు.

మేం జోక్యం చేసుకోం.. పార్లమెంట్ ప్రారంభోత్సవంపై దాఖలైన పిల్ కొట్టివేత

హేబరుకాపోమంటూ ఇప్పటికే 19 ప్రతిపక్ష పార్టీలు సంయుక్త ప్రకటన విడుదల చేశాయి. దీనికి ప్రతిగా టీజేపీ సహా 14 ఎన్డీఏ పక్షాలు స్పందించాయి. ప్రజాస్వామ్య రాజ్యాంగ విలువలను ప్రతిపక్షాలు కాలరాస్తున్నాయని మండిపడ్డాయి.

మరోవైపు ఆంధ్రప్రదేశ్ లో తెలుగుదేశం పార్టీ వైఎస్సార్ కాంగ్రెస్ పార్టీ పార్లమెంటు భవనం ప్రారంభోత్సవానికి హాజరు కావాలని నిర్ణయించాయి. అలాగే కర్నాటకలో సెక్యులర్ పార్టీ అయిన దేవగౌడ నేతృత్వంలోని జనతాదళ్ ఎస్ కూడా తాము కొత్త పార్లమెంటు భవన ప్రారంభోత్సవానికి హాజరవుతామని వెల్లడించింది.

బీచ్‌రోడ్డులో పర్యవేక్షణకు నిలబడకుండా చర్యలకై ఆదేశం

వేపటల్లాయిస్తూ. జనసరం ఆయన ఫారెస్ట్ ఆఫీసర్ అనంత శంకర్ తో కలిసి వైయస్సార్ వ్యూ పాయింట్, సాగర్ నగర్ తదితర ప్రాంతాలలో పర్యటించారు. ఈ సందర్భంగా వారు ఇరువురు వైయస్సార్ వ్యూ పాయింట, సాగర్ నగర్ తదితర ప్రాంతాలలో బీచ్ ను అభివృద్ధి చేయుటకు కావలసిన అనుమతులపై చర్చించారు. ఈ సందర్భంగా కమిషనర్ మాట్లాడుతూ వైయస్సార్ వ్యూ పాయింట్, సాగర్ నగర్ తదితర ప్రాంతాలలో ఫారెస్ట్ అధికారుల అనుమతితో బీచ్ ను అభివృద్ధి పరిచేందుకు ప్రణాళికలు సిద్ధం చేయాలని పట్టణ ప్రణాళిక అధికారి బి సురేష్ కుమార్ ను పర్యవేక్షక ఇంజనీర్ శ్యాంసన్ రాజును ఆదేశించారు. బీచ్ లో పలువోట్ల పెట్టిన డస్ట్ బిన్లు నిండిపోయాయని వాటిని వెంటనే తొలగించాలని జోనల్ కమిషనర్ ను ఆదేశించారు.

ఈ పర్యటనలో అదనపు కమిషనర్ డాక్టర్ వి నవ్యాని రావు, జోనల్ కమిషనర్ శివప్రసాద్, పర్యవేక్షక ఇంజనీర్లు సత్యనారాయణ రాజు, వేణుగోపాల్, ఏఎంఓహెచ్ డాక్టర్ ఎస్ కిషోర్, తదితరులు పాల్గొన్నారు.

సత్యేంధర్ జైన్‌కు సుప్రీం కోర్టులో బెయిల్

నివేదికలన్నీ మోసపూరితంగా ఉండవచ్చు. వాటిపై ఆధారపడలేము. ఢిల్లీ ప్రభుత్వ పరిధిలో లేని ఎయిమ్స్ లేదా మరో ఆసుపత్రి వైద్యుల బృందం ఆతడిని పరీక్షించాలని" అని ఈడీ తరఫు న్యాయవాది రాజు వాదించారు. జైన్ తరఫున వాదించిన సీనియర్ న్యాయవాది అభిషేక్ మను సింఘ్వీ వాదించారు. తన క్లయింట్ మెడికల్ రిపోర్టులు అతనికి తక్షణ వైద్య సహాయం అవసరమని ధృవీకరించాయని కోర్టు దృష్టికి తీసుకెళ్లారు. "తీహార్ జైలులో జైన్ గాయపడిన తర్వాత లోక్ నాయక్ తప్పనిసరి రిపోర్ట్ ఆసుపత్రి తీసుకెళ్లారు. వైద్య నివేదికలు అబద్ధం కావు . మానవతా ప్రాతిపదికన ఆయన దాఖలు చేసిన బెయిల్ దరఖాస్తుపై సానుకూల నిర్ణయం తీసుకోవాలి" అని వాదించారు. జైన్ 33 కిలోల బరువు తగ్గాడు. అతను వెన్నుపూస శస్త్రచికిత్స చేయించుకోవాల్సి ఉందన్నారు.

దీనికి రాజా బదులిస్తూ జైన్ భోజనం చేయకపోవడంతో బరువు తగ్గాడని చెప్పారు. AIIMS లోని వైద్యుల బృందం జైన్‌కు వైద్య పరీక్షలు చేయించాలని ASG రాజు బెంచను అభ్యర్థించారు. దీనిపై బెంచ్ స్పందిస్తూ తదుపరి తేదీన అతను సమర్పించే నివేదికలను పరిశీలించిన తర్వాత దీనిపై నిర్ణయం తీసుకుంటామని తెలిపింది. నవంబర్‌లో ట్రయల్ కోర్టు, ఏప్రిల్ 6న ఢిల్లీ హైకోర్టు బెయిల్ జైన్ కు బెయిల్ ఇచ్చేందుకు నిరాకరించడంతో సుప్రీంకోర్టును ఆశ్రయించారు.

విశాఖ సమాచారమ్

శనివారం 27-05-2023

రాజదండం చరిత్ర

తమ దేశానికి స్వాతంత్ర్యం వచ్చిన తర్వాత జరిగిన అధికార మార్పిడి విధానంపై భారత ప్రజలకు తెలియకుండా 70 సం. లుగా కాంగ్రెస్ దాచిన ఒక పచ్చి నిజం ఏంటో తెలుసుకోండి...

అది ఆగస్ట్ 1947 మద్రాస్ ప్రెసిడెన్సీ, తమిళనాడు. కొందరు ఒక ముఖ్యమైన మిషన్‌ను నిర్వహించడానికి పిలవబడ్డారు.

ఏమిటా ముఖ్యమైన కార్యం? ఎక్కడికి పిలువ బడ్డారు?

ఒక పాలకుడి నుండి మరొకరికి అధికార బదిలీని పవిత్రంగా చట్టబద్ధం గా చేయడం ఎలా? అనే అంశం. ఆ వ్యక్తులు ఎక్కడికి వెళ్తున్నారు? ఢిల్లీ.

ఆ రోజుల్లో భారత్ కి చివరి వైస్రాయ్ అయిన లార్డ్ మౌంట్ బాటన్ పై భారతీయులకు అధికారాన్ని అప్పగించడానికి పూర్తి చేయాల్సిన తతంగం నిర్వహించే బాధ్యత ఉంది. అప్పుడే అతనికి ఒక మామూలు ప్రశ్న వచ్చింది. అది ఏమిటంటే, ఆ క్షణాన్ని అంటే అధికారాన్ని అప్పగించడం అనే తంతు ఎలా నిర్వహించాలి? చట్ట కరచాలనం చేయడం సరిపోదు, మరి అవలంబించవలసిన తంతు లేదా పద్ధతి ఏమిటి?

ఆయన ఈ ప్రశ్నను పండిట్ జవహర్‌లాల్ నెహ్రూకి సంధించారు. మంచి ప్రశ్న, ఆలోచించాల్సిన విషయమే అన్నారు నెహ్రూ.

ఆయోమయంలో ఉన్న నెహ్రూ ప్రముఖ స్వాతంత్ర్య సమరయోధుడు శ్రీ సి రాజగోపాలాచారిని సంప్రదించారు.

రాజాజీ యొక్క పాండిత్యాన్ని మరియు అతనికి తెలిసిన భారతీయ ఆచారాలు మరియు భారత నాగరికత పై గల జ్ఞానం అంటే నెహ్రూ కి గౌరవం. రాజాజీ నెహ్రూ వేసిన ఈ ప్రశ్నకు భారతదేశం యొక్క గతం నుండి ఒక సమాధానం కనుగొన్నారు. భారతదేశంలోని అత్యంత పురాతనమైన మరియు సుదీర్ఘమైన నిరంతర పాలనలో ఒకటైన తమిళనాడులోని చోళ రాజ్యంలో, ఒక చోళ రాజు నుండి మరొక చోళ రాజుకు అధికార మార్పిడికి ఒక తంతు నిర్వహించడం చేసేవారు.

చోళులు అమిత భక్తులుగా ఆరాధించే శివుని దీవెనలను కోరుతూ, ఆనాటి ప్రధాన పూజారిచే ఆశీర్వదించబడిన పద్ధతి అది. 1000 సంవత్సరాలకు పైగా ఉన్న పురాతన దేవాలయాలలో ఆ పద్ధతి నేటికీ కొనసాగుతున్నాది. అదే విధమైన వేడుక మరియు ప్రతీకలను అనుసరించాలని రాజాజీ సిఫార్సు చేస్తే నెహ్రూ దానికి అంగీకరించారు.

ఏమిటా తంతు (కార్యక్రమం) ?

ఒక పొడుగైన" రాజ దండం" అంటే ఇంగ్లిష్ లో "సెంగల్" అంటారు. దానిని ఒక శుభ ముహూర్తం లో కొత్త రాజు లేదా పాలకునికి రాజ గురువు అందచేయడం.

మరి 1947లో అధికార మార్పిడికి అనుసరించిన పద్ధతి ఏది?

5 శతాబ్దాల క్రితం స్థాపించబడిన ప్రముఖ ధార్మిక మఠం అయిన తిరువా వడాతురై అధీనం లో అప్పుడు గల 20వ గురు మహాసన్నిధానం శ్రీల శ్రీ వినయం గారికి ఈ అధికార మార్పిడి చిహ్నమైన ఒక "రాజ దండాన్ని" తయారుచేసే బాధ్యతని రాజాజీ అప్పచెప్పారు.

ఆ స్వామిజి మద్రాసులోని ప్రసిద్ధ స్వర్ణకారులు అయిన బొమ్మిడి వారికి బంగారం తో ఈ "రాజ దండం" అదే "సెంగిల్" తయారీ పని అప్పగించాడు. ఈ రాజ దండం పొడవాటి గొట్టం లా గుండ్రంగా ఉండి, దాని పై భాగంలో బలం, సత్యం మరియు ధర్మానికి ప్రతీక అయిన ఒక నంది బొమ్మ ఉంటుంది. నేటికీ ఉన్న 96 ఏళ్ల శ్రీ బొమ్మిడి ఎతిరాజులు దీనికి సాక్ష్యం.

ఆగష్టు 14, 1947 రాత్రి ప్రత్యేక విమానంలో ఈ ప్రతినిధి బృందాన్ని మరియూ నాదస్వర విద్వాన్ టి రాజరత్నం పిళ్లై ని కార్యక్రమములను నిర్వహించుటకు గాను ఢిల్లీకి తరలించారు.

ఈ బంగారు రాజదండం పవిత్ర జలంతో శుద్ధి చేయబడి, పండిట్ జవహర్‌లాల్ నెహ్రూ వద్దకు ఊరేగింపుగా తీసుకెళ్లబడింది. ఆ ఊరేగింపు లో తమిళ సెయింట్ తిరానా సంబందర్ స్వరపరిచిన తేవరంలోని కొల్లూర పడిగం కీర్తనల నుండి ఓడువర్ పద్యాలను పాడారు. ఈ క్రింది వాక్యాలను తమిళ భాషలో 'రాజ దండం' పై చెక్కించారు.

"అడియార్‌గళ్ వాణిల్ అరసల్వార్, అన్ని నమదే" - అంటే " భగవంతుని (శివుడు) అనుచరుడైన రాజు స్వర్గంలో ఉన్నట్లుగా పరిపాలించాలని మా ఆజ్ఞ."

1000 సంవత్సరాల క్రితం నుండి, దక్షిణ మరియు ఉత్తరాల యొక్క అద్భుతమైన ఏకీకరణలో, దేశం ఒకటిగా అవిర్భవించినందుకు గుర్తుగా, నెహ్రూ శ్రీ రాజేంద్ర ప్రసాద్ సమక్షంలో ఈ రాజ దండాన్ని మౌంట్ బాటెన్ నుండి స్వీకరించారు. మఠానికి చెందిన స్వామిజి నెహ్రూకు పట్టు వస్త్రం కప్పి ఈ బంగారు రాజ దండాన్ని అందజేశారు. ఆ విధంగా, అధికారం 1947లో దేశ జండా ఎగుర వేయక ముందే ఒక హిందూ 'రాజు'కి బదిలీ చేయబడింది, అతనిని ఒక హిందూ రాజు లాగే పాలించమని ఆదేశించడం జరిగింది. ఆ విధంగా ఈ దేశాన్ని పాలించే అధికార మార్పిడి ఇక్కడ ప్రాచీన నాగరికత పద్ధతి ప్రకారం ఒక చిహ్నంతో జరిగింది.

ఈ కార్యక్రమం తరువాతే నెహ్రూ ఆగస్ట్ 14, 1947 అర్ధరాత్రి సమయంలో తన ప్రసిద్ధ ప్రసంగాన్ని చేశారు. ఈ రాజేంద్రప్రసాద్ గారే తరువాత రోజుల్లో భారతదేశానికి మొదటి రాష్ట్రపతి అయ్యారు.

ఈ సంఘటన ఆ రోజుల్లో స్థానిక మరియు అంతర్జాతీయ మీడియాలో నివేదించబడింది. ఆగస్ట్ 25, 1947 టైమ్ మ్యాగజైన్ ఈ నివేదికను ప్రచురించింది. అంటే పూర్తి ప్రాచీన హిందూ సంప్రదాయం ప్రకారమే భారత దేశ పాలన ఇక్కడ పాలకులకు అందచేయబడింది.

అయితే, మరి తరువాత కాలంలో ఈ బంగారు రాజ దండం ఏమయిపోయింది? అధికార మార్పిడికి ఆ పరంపర ఎందుకు కొనసాగించలేదు? ఈ పద్ధతి నచ్చని కొన్ని వర్గాలను సంతుష్ట పరచడానికి ఈ పద్ధతిని మరుగున పడేసి మెజార్టీ ప్రజలు అయిన హిందువులను వంచించారా?

ఈ రాజదండం తరువాత కాలంలో ఏ పేరుతో ఎక్కడ భద్రపరిచారో తెలిస్తే కాంగ్రెస్ ఎంత దుర్మార్గంగా ప్రవర్తించిందో తెలుస్తుంది.

విద్యార్థుల ముందు కొట్టుకున్న టీచర్లు!

విద్యార్థులకు విద్యా బుద్ధులు చెబుతూ.. వారిని సన్మార్గంలో నడుపుతూ.. అందరికీ ఆదర్శంగా నిలవాల్సిన టీచర్లలో కొందరు దారితప్పుతున్నారు. కీచకుల్లా మారి బాలికలను వేధించడం స్కూళ్లలో మందుకొట్టడం సరిగా తరగతులకు హాజరుకాకపోవడం వంటి పనులకు పాల్పడుతున్నారు. ఈ కోవలో విద్యార్థుల ముందే టీచర్లు తన్నుకున్న ఘటన కలకలం రేపింది. బీహార్ లో జరిగిన ఈ ఘటన తాలూకూ వీడియో వైరల్ గా మారింది.

బీహార్ లో ఓ పాఠశాలలో విద్యార్థుల కళ్లముందే మహిళా టీచర్లు తన్నుకున్నారు. జుట్టుపట్టుకుని.. ఒకరినొకరు చెప్పులతో కొట్టుకున్నారు. ఇందుకు సంబంధించిన దృశ్యాలు దేశవ్యాప్తంగా వైరల్ అవుతున్నాయి.

టీచర్ల తన్నులాటకు సంబంధించి పూర్తి వివరాల్లోకి వెళ్తే.. బీహార్ రాజధాని పాట్నాలోని కొరియా పంచాయత్ విద్యాలయ స్కూల్ ఉంది. ఒక తరగతి గదిలోకి వచ్చిన ప్రధానోపాధ్యాయురాలు కాంతి కుమారి కిటికీ మూయాలని టీచర్ అనితా కుమారికి చెప్పారు. అయితే హెడ్ మాస్టర్ చెప్పినట్టు చేయడానికి ఆమె నిరాకరించారు. దీంతో ఇద్దరి మధ్య వాగ్వివాదం చోటు చేసుకుంది.

ఆ తర్వాత హెడ్ మాస్టర్ కాంతి కుమారి క్లాస్‌రూమ్ నుంచి బయటకు వస్తుండగా.. టీచర్ అనితా కుమారి ఆమె వెనుకే వచ్చి చెప్పు పట్టుకుని దాడి చేశారు. అనితకు మద్దతుగా వచ్చిన మరో టీచర్ కూడా కాంతి కుమారిపై దాడికి దిగారు. గది పక్కనే ఉన్న పొలాల్లోకి వెళ్లి ఈ ముగ్గురు జుట్టు పట్టుకుని కొట్టుకున్నారు. ఇదంతా విద్యార్థుల కళ్లముందే జరిగింది. వారంతా భయంతో భీతిల్లిపోయారు. అనంతరం పాఠశాల పక్కనే పొలాల్లో పనిచేసే కొందరు వచ్చి వీరిని వారించడంతో గొడవను ఆపారు.

ఇందుకు సంబంధించి కొంతమంది వీడియో తీశారు. కొందరు స్థానిక మీడియా ప్రతినిధులు సోషల్ మీడియాలో షేర్ చేయడంతో వైరల్ గా మారింది. దీనిపై బ్లాక్ ఎడ్యుకేషన్ అధికారి నరేశ్ స్పందించారు. హెడ్ మాస్టర్ కాంతికుమారితో టీచర్ అనితా కుమారికి దాడికి దిగిన మరో టీచర్ కు వ్యక్తిగత విభేదాలు ఉన్నాయని వెల్లడించారు. ఈ ఘటనపై విచారణ చేస్తున్నామని తెలిపారు. ఆ ముగ్గురిపై చర్యలు తీసుకుంటామని పేర్కొన్నారు.

ఫోన్ పడిందని.. రిజర్వాయర్ నే తోడేశారు

అసలే ఎండాకాలం.. తాగు నీటికి, సాగు నీటికి కటకట ఉంటుంది. ఉన్న నీటిని జాగ్రత్తగా కాపాడుకోవాలి. కానీ బాధ్యత గల ప్రభుత్వ పదవిలో ఉన్న ఓ వ్యక్తి మతిలేని చర్యకు దిగారు. తన స్మార్ట్‌ఫోన్ రిజర్వాయర్‌లో పడిందని.. ఆ ఫోన్‌ను తీసేందుకు ఒకేరోజు సుమారు 21 లక్షల లీటర్ల నీటిని తోడించారు. పంట పొలాల అవసరాల కోసం నిల్వ చేసిన నీటిని వృథా చేశారు. చత్తీస్ గఢ్ లోని కంకేర్ జిల్లాలోని కొయాలిబేడా బ్లాక్‌లో జరిగిందీ ఘటన.

కంకేర్ జిల్లాలోని ఖేర్‌కట్టా రిజర్వాయర్ వద్దకు తన మిత్రులతో కలిసి ఫుడ్ ఇన్ స్పెక్టర్ రాజేశ్ విశ్వాస్ గత ఆదివారం పిక్నిక్ కు వెళ్లారు. అయితే సెల్ఫీ దిగుతున్న సమయంలో ఫోన్ ఆ డ్యామ్‌లో పడింది. రూ.96 వేల విలువైన ఆ ఫోన్‌లో విలువైన డేటా ఉండన్న కారణంతో తొలుత ఫోన్ కోసం ఈతగాళ్లతో అన్వేషించే ప్రయత్నం చేశారు. కానీ ఆ ప్రయత్నంలో సక్సెస్ కాకపోవడంతో, నీటిని తోడేయాలని ప్రయత్నించారు.

15 అడుగుల లోతైన ఆ డ్యామ్ నుంచి 30 హెచ్‌పీ డీజిల్ పంపులతో ఒకే రోజు 21 లక్షల లీటర్ల నీటిని తోడించేశారు. కానీ ఫోన్ దొరక్కపోవడంతో మూడు రోజుల పాటు నీటిని తోడించేశారు. 41,104 క్యూబిక్ మీటర్ల నీళ్లు వృథాగా పోయాయి. ఆ నీరు ఉండుంటే 1,500 ఎకరాలకు ఉపయోగపడేవి. మూడు రోజులకు ఫోన్ దొరికింది. అయితే అప్పటికి అది వర్కింగ్ కండిషన్ లో లేదు.

తాను చేసిన పనిని రాజేశ్ విశ్వాస్ సమర్థించుకునేందుకు ప్రయత్నించారు. "పంప్ చేసింది నీటిపారుదలకి పనికిరాని మురుగునీరు. నా వ్యక్తిగత మొబైల్ కావడం, అందులో ముఖ్యమైన కాంటాక్ట్ ఉన్నందున రికవరీ కోసం ప్రయత్నం చేశాం. 3-4 అడుగుల లోతు వరకు నీటిని ఖాళీ చేయడానికి కంకేర్ నీటిపారుదల శాఖ ద్వారా మౌఖిక అనుమతి తీసుకున్నా" అని చెప్పుకొచ్చారు.

"నీటి పారుదలకి పనికిరాని వ్యర్థ జలాలను ఉంచే ఆనకట్టలోని భాగం ఇది. డీజిల్ పంపుతో నీరు ఖాళీ చేశాం. దీని ఖర్చు రూ.7,000-8,000 మాత్రమే. నీళ్లు తోడటం వల్ల ఏ ఒక్క రైతు కూడా నష్టపోలేదు" అని చెప్పడం గమనార్హం. విషయం వెలుగులోకి రావడంతో రాజేశ్ ను జిల్లా కలెక్టర్ సస్పెండ్ చేశారు.

బీచ్ ఫ్రంట్ పర్యాటక అభివృద్ధి పనులను త్వరితగతిన పూర్తిచేయాలి

కాకినాడ, (విశాఖ సమాచారమ్): కాకినాడ బీచ్ ఫ్రంట్ పర్యాటక అభివృద్ధి పనులను యుద్ధప్రాతిపదికన పూర్తిచేసి పర్యాటకులకు అందుబాటులోకి తేవాలని జిల్లా కలెక్టర్ డా. కృతికా శుక్లా అధికారులను ఆదేశించారు. శుక్రవారం కలెక్టరేట్ కోర్టుహాల్‌లో కాకినాడ జిల్లాలోని పర్యాటక ప్రాంతాల అభివృద్ధిపై కలెక్టర్ కృతికా శుక్లా... పర్యాటకం, మైనింగ్, పంచాయతీరాజ్, మత్స్య, పోలీస్ తదితర శాఖల అధికారులతో సమావేశం నిర్వహించారు. స్వదేశ్ దర్శన్ స్కీంలో భాగంగా కాకినాడ బీచ్ ఫ్రంట్, హౌస్ బోట్, కోరింగ వన్యప్రాణి సంరక్షణ కేంద్రం, బీచ్ రిసార్ట్ తదితరాలపై చర్చించారు. కాకినాడ బీచ్ ఫ్రంట్ అభివృద్ధి పనులను త్వరితగతిన పూర్తిచేయాలని.. మ్యూజికల్ ఫౌంటైన్, లేజర్ షో, గ్లాస్ బ్రిడ్జ్ తదితరాలను సందర్శకులకు వీలైనంత త్వరగా అందుబాటులోకి తీసుకురావాలని ఆదేశించారు. ఇందుకు వివిధ శాఖల అధికారులు సమన్వయంతో పనిచేయాలన్నారు. హరిత విస్తీర్ణం పెంచేందుకు చర్యలు తీసుకోవాలన్నారు. బీచ్ ఫ్రంట్ ప్రాంతంలో అవ్వాచర్, ఈవెంట్లు నిర్వహణకు అవసరమైన చర్యలు తీసుకోవాలన్నారు. జిల్లా పర్యాటక ప్రాంతాల్లో ముఖ్యమైన వాటిలో ఒకటైన హౌస్ బోట్‌లకు బోటింగ్ సేవలను త్వరితగతిన పునరుద్ధరించేందుకు చర్యలు తీసుకోవాలన్నారు. బలాండ్‌లో పెల్లర్లు, గెజిబోలు, నడిచే మార్గాలు తదితరాలను సుందరీకరించాలని, పర్యాటకులకు అవసరమైన సౌకర్యాలు కల్పించాలని సూచించారు. కోరింగ వన్యప్రాణి సంరక్షణ కేంద్రాన్ని మరింత పర్యాటకహితంగా తీర్చిదిద్దాలని.. మడ అడవుల ఔన్నత్యం, ఈ ప్రాంతంలోని వన్య ప్రాణులు తదితరాల ప్రాశస్త్యాన్ని పర్యాటకులకు వివరించేలా ఎగ్జిబిషన్‌ను ఏర్పాటు చేయాలని సూచించారు. ఎకో షాపింగ్ రూంలను అభివృద్ధి చేయాలన్నారు. అందుబాటులో ఉన్న వనరులను సమర్థవంతంగా ఉపయోగించుకుంటూ పర్యాటక ప్రాంతాల అభివృద్ధికి చర్యలు తీసుకోవాలని కలెక్టర్ ఆదేశించారు. స్టేట్ ఇన్‌స్టిట్యూట్ ఆఫ్ హోటల్ మేనేజ్‌మెంట్ (ఎసెహెచ్‌ఎం) నిర్మాణ పనులతో పాటు కాకినాడ బీచ్ ఫ్రంట్ రిసార్ట్, పుదికోర్ట్, హరిత బీచ్ రిసార్ట్, కోరింగ రిసార్ట్ తదితరాలపైనా సమావేశంలో చర్చించారు. సమావేశంలో కాకినాడ జిల్లా పర్యాటక అధికారి పి.పోశయ్య, డీఎఫ్ఓ సీహెచ్ పవన్ కుమార్‌లి డీఎఫ్ ఆర్.ఎక్కర్, డీఎస్పీ కె.మురళీకృష్ణారెడ్డి, జిల్లా మత్స్య అధికారి ఏఏ సత్యనారాయణ, డా. బీఆర్ అంబేద్కర్ కోనసీమ జిల్లా, తూర్పుగోదావరి జిల్లాల పర్యాటక అధికారి పి.వెంకటాచలం తదితరులు పాల్గొన్నారు.

భారత్‌లో ఉన్నతోద్యోగులకూ మెటా ఉద్వాసన

న్యూయార్క్: ఫేస్‌బుక్ మాతృసంస్థ మెటా ప్లాట్‌ఫామ్స్ ఉద్యోగుల తొలగింపు ప్రక్రియను వేగవంతం చేసింది. తాజాగా మరో 6,000 మందికి ఉద్వాసన పలుకుతున్నట్లు కంపెనీ వర్గాలు వెల్లడించాయి. కంపెనీ సామర్థ్యాన్ని మెరుగు పర్చడంలో భాగంగా ఉద్యోగులను తీసివేయనున్నట్లు మార్చిలో సీఈఓ మార్క్ జుకర్‌బర్గ్ ప్రకటించిన విషయం తెలిసిందే.

దాదాపు 10 వేల మందికి ఉద్వాసన పలుకుతామని మార్చిలోనే మెటా ప్రకటించింది. వీటిని ఏప్రిల్, మేలో రెండు విడతలుగా చేపడతామని వెల్లడించింది. అందుకనుగుణంగానే ఏప్రిల్‌లో నాలుగు వేల మందిని ఇంటికి పంపింది. మిగిలిన ఆరు వేల మందిని తాజాగా తొలగించింది. మార్కెటింగ్, సైట్ సెక్యూరిటీ, ఎంటర్‌ప్రైజ్ ఇంజనీరింగ్, ప్రోగ్రాం మేనేజ్‌మెంట్ సహా చాలా విభాగాల్లో తొలగింపులు చోటు చేసుకున్నాయి. ముఖ్యంగా ఇంజినిరింగ్‌యేతర విభాగాల్లో అత్యధిక తొలగింపులు ఉన్నట్లు సమాచారం. ఉద్వాసనకు గురైన ఉద్యోగులు లింక్డిన్ వేదికగా తమ ఆవేదనను వ్యక్తం చేస్తున్నారు.

తొలగింపుల్లో భాగంగా భారత్‌లో పనిచేస్తున్న ఉద్యోగులనూ మెటా ఇంటికి పంపింది. పింక్ స్లిప్స్ అందుకున్న వారిలో భారత్‌లో పలువురు ఉన్నతోద్యోగులు ఉన్నట్లు సమాచారం. మార్కెటింగ్ విభాగం డైరెక్టర్ అవినాశ్ పంత్, మీడియా పార్టనర్‌షిప్స్ డైరెక్టర్ సాకేత్ ఝా సౌరభ్ సైతం ఉద్యోగాలు కోల్పోయినట్లు తెలుస్తోంది. ఇలా భారత్‌లో మార్కెటింగ్, అడ్మినిస్ట్రేషన్, మానవ వనరుల విభాగాల్లో పలువురు ఉద్యోగాలు కోల్పోయారు.

ఫస్ట్ రిపబ్లిక్‌లో 1000 మందికి జేపీ మోర్గాన్ ఉద్వాసన..

ఇటీవల దివాలా తీసిన ఫస్ట్ రిపబ్లిక్ బ్యాంక్‌లో 15 శాతానికి సమానమైన 1,000 మందిని ఉద్యోగంలో నుంచి తొలగిస్తున్నట్లు జేపీ మోర్గాన్ చేజ్ ప్రకటించింది. ఉద్వాసనకు గురైన ఉద్యోగులకు 60 రోజుల వేతనంతో పాటు ఏకమొత్తంలో కొంత నగదును పరిహారంగా ఇవ్వనున్నట్లు తెలిపింది. ఫస్ట్ రిపబ్లిక్ బ్యాంక్ దివాలా తీయడంతో దాన్ని జేపీ మోర్గాన్ చేజ్ సొంతం చేసుకున్న విషయం తెలిసిందే.

అలీబాబాలో 15 వేల నియామకాలు..

ప్రపంచవ్యాప్తంగా కంపెనీలు ఉద్యోగులను తొలగిస్తుంటే చైనాకు చెందిన ఇ-కామర్స్ దిగ్గజం అలీబాబా మాత్రం భారీ ఎత్తున కొత్త ఉద్యోగులను నియమించుకోనున్నట్లు ప్రకటించింది. మొత్తం ఆరు విభాగాల్లో 15 వేల మందిని విధుల్లోకి తీసుకోనున్నట్లు తెలిపింది. వీరిలో 3,000 మంది ఇటీవల గ్రాడ్యుయేషన్ పూర్తి చేసుకున్నవారిని తీసుకుంటామని పేర్కొంది. మరోవైపు అలీబాబా ఉద్యోగులను తొలగించనున్నట్లు వస్తున్న వార్తలను కంపెనీ ఖండించింది. అయితే, అలీబాబా క్లౌడ్ డివిజన్ మాత్రం 7 శాతం ఉద్యోగులను తొలగించింది.

వైజాగ్లో నువోకో కొత్త రెడీ-మిక్స్ కాంక్రీట్ ప్లాంట్ ప్రారంభం

విశాఖపట్నం, (విశాఖ సమాచారమ్): ఇండియాలో బదో అతి పెద్ద సిమెంట్ గ్రూపు నువోకో విస్టాస్ కార్పొరేషన్ లిమిటెడ్ వైజాగ్‌లో శుక్రవారం కొత్త రెడీ-మిక్స్ కాంక్రీట్ (ఆర్ఎంసీ) ప్లాంట్‌ను ప్రారంభించింది. గంటకు 60 క్యూబిక్ మీటర్ల సామర్థ్యంతో ఈ ప్లాంట్ నిర్మాణ ప్రాజెక్టులకు అందిస్తుంది. అధిక-నాణ్యత గల కాంక్రీటును అందిస్తుంది. ఖర్చులను తగ్గిస్తుంది. మరియు స్థిరత్వాన్ని ప్రోత్సహిస్తుంది. ఆంధ్రప్రదేశ్‌లోని వైజాగ్‌లో రెండవ రెడీ-మిక్స్ కాంక్రీట్ ప్లాంట్ ఇది.

ఈ సందర్భంగా నువోకో రెడీ-మిక్స్ కాంక్రీట్, మోదరన్ బిల్డింగ్ మెటీరియల్స్ బిజినెస్ చీఫ్ ప్రశాంత్ ఝా మాట్లాడుతూ వైజాగ్ వేగంగా అభివృద్ధి చెందుతున్న నగరం అన్నారు. జీవీఎంసీ చే చేపట్టిన భోగాపురం (గ్రీన్‌ఫీల్డ్ విమానాశ్రయం వంటి ప్రాజెక్టులతో సహా మౌలిక సదుపాయాల రంగంలో అపారమైన అవకాశాలను అందిస్తుందన్నారు. పోర్టులకు దాని శక్తివంతమైన పారిశ్రామిక బెల్ట్ నువోకోకు ఆకర్షణీయమైన మార్కెట్‌గా చేస్తుందని తెలిపారు. గరిష్టంగా నాలుగు గంటల ప్రయాణ సమయంలో త్వరగా సమర్థవంతమైన డెలివరీని ఇస్తుందన్నారు. మా ప్లాంట్ అత్యాధునిక సాంకేతికత పరికరాలను కలిగి ఉందన్నారు. అత్యున్నత స్థాయి కాంక్రీటు స్థిరమైన ఉత్పత్తిని నిర్ధారిస్తుందని పేర్కొన్నారు.

ఆర్ఎంసీ వ్యాపారంలో స్థిరంగా పెట్టుబడులు పెడుతున్నామన్నారు. వైజాగ్ ప్లాంట్ మా విలువైన కస్టమర్‌లకు దగ్గరగా ఉంటుందన్నారు. కాంక్రీట్ (పరిశీరు కాంక్రీట్), ఆర్టిస్ట్ (డెకరేటివ్ కాంక్రీట్), ఇన్‌స్టామిక్స్ (ఉపయోగించడానికి సిద్ధంగా ఉన్న బ్యాగ్డ్ కాంక్రీట్), ఎక్స్-కాన్ (ఎం20 నుంచి ఎం60 వరకు), ఎకోడ్యూర్ (ప్రత్యేక గ్రీన్ కాంక్రీట్) సహా వినూత్నమైన ఆర్ఎంఎస్ ఉత్పత్తుల విస్తృత శ్రేణి కలవన్నారు. ఈ ఉత్పత్తులు విభిన్న అవసరాలను తీర్చడం స్థిరమైన నిర్మాణ పద్ధతులను ప్రోత్సహించడం లక్ష్యమన్నారు.

వైజాగ్ చుట్టుపక్కల ప్రాంతాల అభివృద్ధికి తోడ్పడడం ద్వారా, ఈ ప్రాంతాన్ని స్మార్ట్ సిటీలు పరిశ్రమల కోసం అభివృద్ధి చెందుతున్న కేంద్రంగా మార్చడంలో నువోకో కీలక పాత్ర పోషించాలని లక్ష్యంగా పెట్టుకుందని తెలిపారు.

కీలక పత్రాలు పోగొట్టిన ఉద్యోగి.. చిక్కుల్లో ప్రపంచంలోనే అతిపెద్ద అణు కేంద్రం

టోక్యో: ప్రపంచంలోనే అతి పెద్ద అణు విద్యుత్ కేంద్రం 'కాషీవాజాకీ- కరీవా'కు మరిన్ని చిక్కులు వచ్చి పడ్డాయి. ఇప్పటికే భద్రతా లోపాల కారణంగా జపాన్ లోని ఈ న్యూక్లియర్ ప్లాంట్ పునః ప్రారంభం వాయిదా పడగా, తాజాగా ఇక్కడి ఓ ఉద్యోగి.. ప్లాంట్‌కు సంబంధించిన కీలక పత్రాల ను పోగొట్టడం చర్చనీయాంశంగా మారింది. ఆ ఉద్యోగి.. సంబంధిత పత్రాలను కారు మీద పెట్టి మర్చిపోయారని ప్లాంట్‌ను నిర్వహించే 'టోక్యో ఎలక్ట్రిక్ పవర్ కంపెనీ వెల్లడించడం గమనార్హం.

జపాన్‌లో ప్రస్తుతం 33 క్రియాశీల అణు రియాక్టర్లు ఉన్నాయి. జాతీయ అణు నియంత్రణ ప్రాధికార సంస్థ పీటిని పర్యవేక్షిస్తుంది. అయితే, 2011 పుకుషిమా విపత్తు నేపథ్యంలో చాలావాటిని మూసివేశారు. ఇప్పుడు వాటి పునః ప్రారంభానికి.. భద్రతాపర లోపాలు, కఠినమైన నియంత్రణ చర్యలు సవాళ్లుగా నిలుస్తున్నాయి. 'కాషీవాజాకీ- కరీవా' ప్లాంట్‌లో చేపట్టిన భద్రతాపర ఏర్పాట్లు చాలవని చెబుతూ.. దానిపై విధించిన నిషేధాన్ని కొనసాగించాలని వారం క్రితమే అణు పర్యవేక్షణ సంస్థ నిర్ణయించింది. ఈ క్రమంలోనే కీలక పత్రాలు పోగొట్టడం ప్లాంట్‌కు కొత్త తలనొప్పి తెచ్చిపెట్టింది.

'కాషీవాజాకీ- కరీవా' ప్లాంట్‌కు సంబంధించిన కొన్ని కీలక పత్రాలు ఇటీవల ఓ స్టాకెంకుడికి దొరకడంతో ఈ వ్యవహారం వెలుగులోకి వచ్చింది. దీంతో ఆ పేపర్లను తిరిగి పొందేందుకు సంస్థ తీవ్రంగా ప్రయత్నిస్తోంది. మరోవైపు.. విధి నిర్వహణలో నిర్లక్ష్యం విషయంలో ఉద్యోగులు, మేనేజర్లకు 'టెచ్కా' హెచ్చరికలు జారీ చేసింది. కీలక పత్రాలు, సమాచారం విషయంలో సిబ్బంది కఠినమైన నియమాలను పాటించేలా చర్యలు తీసుకుంటామని తెలిపింది.

మధుమేహ వ్యాధిగ్రస్తులు బెండకాయ తింటే మంచిదా

మధుమేహం దీర్ఘకాలిక మరియు వేగంగా అభివృద్ధి చెందుతున్న ప్రాణాంతక వ్యాధి. ఇది వివిధ శరీర వ్యవస్థలలో అనేక శాశ్వత సమస్యలకు కూడా ప్రసిద్ధి చెందింది. గ్లూకోజ్ స్థాయిలను నిర్వహించడంలో మరియు మధుమేహంతో సంబంధం ఉన్న అన్ని సమస్యలను దూరంగా ఉంచడంలో ఆహారం ముఖ్యమైన పాత్ర పోషిస్తుంది.

శరీరంలోని గ్లూకోజ్ స్థాయిని తగ్గించడంలో సహాయపడే యాంటీ డయాబెటిక్ మరియు హైపోగ్లైసీమిక్ ప్రభావం కలిగిన జెస్ట్ పుష్పాలో బెండకాయ లేదా ఓక్రా ఒకటి. ఈ కూరగాయలలో కొలెస్ట్రాల్ శోషణను నిరోధించే యాంటీహైపెర్లిపిడెమిక్ లక్షణాలు కూడా ఉన్నాయి. ఇది రక్తంలో కొవ్వు మరియు లిపిడ్లను తగ్గిస్తుంది. ఈ వ్యాసంలో, బెండకాయ మరియు మధుమేహం మధ్య ఉన్న లింక్ గురించి మీరు కనుగొంటారు.

బెండకాయ మరియు మధుమేహం : ఊబకాయం మరియు నిశ్చల జీవనశైలి మధుమేహానికి ప్రధాన ప్రమాద కారకాలు. చక్కెర పదార్థాలు మరియు కొవ్వు పదార్థాల అధిక వినియోగం ఊబకాయం మరియు ఇన్సులిన్ నిరోధకతకు దారితీస్తుంది. ఇది మధుమేహానికి దారి తీస్తుంది. టైప్ 2 డయాబెటిస్‌తో బాధపడుతున్న వ్యక్తులు తరచుగా ఊబకాయంతో ఉండటానికి ఇదే కారణం. స్థూలకాయం లేదా హైపర్లిపిడెమియా గ్లూకోజ్ స్థాయిలను పెంచుతుంది, దీని తర్వాత బీటా-సెల్ పనితీరు కోల్పోవడం మరియు ఇన్సులిన్ స్రావం బలహీన పడుతుంది. ఇది మధుమేహానికి దారితీస్తుంది.

జన్యు లేదా కుటుంబ చరిత్ర : కొంతమంది వ్యక్తులలో, బీటా-సెల్ పనిచేయకపోవడం వారి జన్యువరమైన నేపథ్యం లేదా మధుమేహం యొక్క కుటుంబ చరిత్ర కారణంగా ఉండవచ్చు అని కూడా పరిగణించాలి. ఉసిరిలో డైటరీ ఫైబర్‌తో పాటు పాలిశాకరైడ్‌లు, పాలీఫెనాల్స్, టానిన్‌లు, ఫ్లేవనాయిడ్‌లు, ట్రైటెర్పెనెస్ మరియు స్టెరాల్స్ వంటి ఫైటోకెమికల్స్ ఉంటాయి.

మధుమేహం నిర్వహణలో సహాయపడుతుంది : ఈ సమ్మేళనాలు హైపోగ్లైసీమిక్ మరియు హైపోలిపిడెమిక్ ప్రభావాలకు దోహదం చేస్తాయి. ఇది లిపిడ్ స్థాయిలను తగ్గిస్తుంది మరియు మధుమేహాన్ని నిర్వహిస్తుంది. బెండకాయ ప్యాంక్రియాటిక్ కణాల పనితీరును మెరుగుపరచడంలో సహాయపడతాయి మరియు జన్యువరమైన కారకాల వల్ల కలిగే బీటా-సెల్ పనిచేయకపోవడాన్ని తగ్గించవచ్చు.

తక్కువ గ్లైసెమిక్ సూచిక : గ్లైసెమిక్ ఇండెక్స్ తక్కువగా ఉన్న ఆహారాలను డయాబెటిక్ డైట్‌లో చేర్చుకోవాలని నిపుణులు సిఫార్సు చేస్తున్నారు. ఉల్లిపాయల్లో గ్లైసెమిక్ ఇండెక్స్ 20 ఉంటుంది. అంటే, ఈ కూరగాయల వినియోగం చాలా నెమ్మదిగా గ్లూకోజ్ స్థాయిలను పెంచుతుంది, కాబట్టి అవి ప్రేగులలో విచ్ఛిన్నం కావడానికి చాలా సమయం పడుతుంది. మధుమేహ వ్యాధిగ్రస్తులు తమ కడుపు నింపుకోవడానికి మరియు రక్తంలో చక్కెర స్థాయిలను నియంత్రించడానికి ముంగ్ బీన్ వంటకాలను సులభంగా స్నాక్స్ చేయవచ్చు.

మూత్రపిండాల వ్యాధితో పోరాడుతుంది : మూత్రపిండాల వ్యాధికి మధుమేహం ప్రధాన ప్రమాద కారకం. అధిక చక్కెర స్థాయిలు మూత్రపిండాల నరాలను దెబ్బతీస్తాయి మరియు సమస్యలను కలిగిస్తాయి. మెంతులు గ్లూకోజ్ స్థాయిలను నిర్వహించడానికి మరియు కిడ్నీలకు ఎటువంటి హాని కలగకుండా నివారించడానికి సహాయపడతాయి.

కరిగే ఫైబర్ కలిగి ఉంటుంది : కార్బోహైడ్రేట్ జీర్ణక్రియలో ముఖ్యమైన పాత్ర పోషిస్తున్నందున కరిగే డైటరీ ఫైబర్‌లు మధుమేహ వ్యాధిగ్రస్తులకు మంచివిగా పరిగణించబడతాయి. కరిగే ఫైబర్ సమృద్ధిగా, ఓక్రా జీర్ణ ప్రక్రియను నెమ్మదిస్తుంది మరియు రక్తంలో చక్కెర స్థాయిలపై పిండి పదార్థాల ప్రభావాన్ని తగ్గిస్తుంది. ఇది ఒక వ్యక్తిని నిండుగా మరియు ఎక్కువ కాలం ఆరోగ్యంగా ఉంచడంలో సహాయపడుతుంది.

డయాబెటిస్ నియంత్రణకు బెండకాయను ఎలా ఉపయోగించాలి? రెండు బెండకాయలు తీసుకోండి. రెండు చివరలను కత్తిరించండి. ఓక్రా నుండి అంటుకునే తెల్లటి జిగట ద్రవం రావడం ప్రారంభమవుతుంది. తర్వాత కడగవద్దు. ముందే బాగా కడిగి లేదా పూర్తిగా తుడిచిన తర్వాత కట్ చేసుకోవచ్చు. బెండకాయన్ కడిన తర్వాత రాత్రి పడుకునే ముందు ఒక గ్లాసు నీటిలో వేయండి. తర్వాత దానిపై మూత పెట్టండి. తర్వాత ఉదయాన్నే నిద్రలేచిన వెంటనే ఆ నీటిలో వడకట్టి తాగాలి.

క్లాత్ ప్యాడ్స్ వాడుతున్నారా?

అమ్మాయిలు రుతుక్రమం వేళ ఉపయోగించే శానిటరీ ప్యాడ్‌లకు ఓ విప్లవం అనే చెప్పాలి. యూజ్ అండ్ త్రో శానిటరీ ప్యాడ్ లు తక్కువ ధరలో అందుబాటులో ఉండటంతో పాటు చాలా సౌకర్యవంతంగా ఉంటాయి. అలా శానిటరీ ప్యాడ్‌లకు మంచి ఆదరణ లభించింది. అయితే ఈ శానిటరీ ప్యాడ్‌ల వల్ల పర్యావరణం కలుషితం అవుతోంది. అందుకే తిరిగి శానిటరీ ప్యాడ్‌ల స్థానంలో క్లాత్, మెన్‌స్ట్రువల్ కప్పు వాడాలని ప్రచారం కల్పిస్తున్నారు.

క్లాత్ ప్యాడ్స్ సౌకర్యవంతంగా ఉండటంతో పాటు ధర కూడా అందుబాటులోనే ఉంటుంది. వీటిని శుభ్రం చేసుకుంటే తిరిగి మళ్లీ మళ్లీ వాడే వెసులుబాటు ఉంటుంది. కానీ వీటిని శుభ్రం చేయడాన్ని చాలా మంది ఇబ్బందిగా ఫీలవుతారు. క్లాత్ ప్యాడ్స్ ను శుభ్రం చేసుకోవాలి.

క్లాత్ ప్యాడ్ ప్రయోజనాలు:

1. పర్యావరణ అనుకూలమైనది: క్లాత్ ప్యాడ్‌లు పర్యావరణ అనుకూలమైనవి. ప్లాస్టిక్, నాన్-బయోడిగ్రేడబుల్ మెటీరియల్స్ తో తయారు చేయబడిన డిస్పోజబుల్ ప్యాడ్‌ల మాదిరిగా కాకుండా, క్లాత్ ప్యాడ్‌లు పత్తి, జనపనారతో తయారు చేస్తారు. వీటిని మళ్లీ మళ్లీ వాడుకోవచ్చు. అలాగే వీటి వల్ల పర్యావరణ కాలుష్యం జరగదు.

2. ధర ఎక్కువే, కానీ..: శానిటరీ ప్యాడ్‌లతో పోలిస్తే క్లాత్ ప్యాడ్‌ల ధర ఎక్కువగానే ఉంటుంది. కానీ వీటిని చాలా కాలం పాటు వాడటం వల్ల శానిటరీ ప్యాడ్‌ల కంటే తక్కువ ఖర్చు అవుతుంది.

3. **సౌకర్యం:** క్లాత్ ప్యాడ్ లు చాలా సౌకర్యంగా ఉంటాయి. డిస్పోజబుల్ ప్యాడ్‌ల మాదిరిగా కాకుండా చాలా సౌకర్యంగా ఉంటాయి. అలాగే ఇవి చాలా తేలికగా, బ్రీతెబుల్‌గా ఉంటాయి. చర్మానికి చికాకు కలిగించే రసాయనాలు, సింథటిక్ పదార్థాలు ఉండవు.

క్లాత్ ప్యాడ్‌లను ఎంతకాలం వాడొచ్చు? క్లాత్ ప్యాడ్‌లను చాలా కాలం పాటు సంవత్సరాల పాటు వాడొచ్చు. అయితే ఇవి వ్యక్తులను బట్టి మారుతూ ఉంటుంది. మెన్‌స్ట్రువల్ ఫ్లో, క్లాత్ ప్యాడ్ స్థితిని బట్టి ఎంతకాలం వాడాలనేది ఆధారపడి ఉంటుంది. ప్రతి రెండు నుండి 5 సంవత్సరాలకు ఒకసారి క్లాత్ ప్యాడ్‌లను మార్చాలని వైద్యులు సిఫార్సు చేస్తారు. క్లాత్ ప్యాడ్‌లను సమర్థవంతంగా వాడాలంటే వాటిని శుభ్రం చేసుకోవడం చాలా ముఖ్యం.

క్లాత్ ప్యాడ్‌లను శుభ్రం చేసుకోవడం ఎలా?

1. ప్యాడ్ తీసిన వెంటనే దానిని 30 నిమిషాల పాటు చల్లని నీటిలో నానబెట్టాలి. క్లాత్ ప్యాడ్‌లను తీసిన వెంటనే నీటిలో నానబెట్టాలి. దీని వల్ల మరకలు ఏర్పడకుండా ఉంటాయి. అలాగే వేడి నీటిని ఉపయోగించొద్దు. వేడి నీరు వాడితే ప్యాడ్‌లపై మరకలు అలాగే ఉండిపోతాయి.

2. 30 నిమిషాల పాటు నానబెట్టిన తర్వాత ప్యాడ్‌లను శుభ్రంగా కడుక్కోవాలి. క్లాత్ ప్యాడ్‌ను ముందుకు నానబెట్టడం వల్ల మరకలు త్వరగా పోతాయి. నీటిని ఆదా చేయవచ్చు.

3. ప్యాడ్‌లను నేచురల్, పర్యావరణ అనుకూలమైన సబ్బును ఉపయోగించి కడుక్కోవాలి. నీటిలో 30మి.లీ. లిక్విడ్ సోప్ వేసి అందులో ఓ 10 నిమిషాల పాటు ప్యాడ్‌లను నానబెట్టాలి. ఈ లిక్విడ్ క్లెన్సర్ ఎటువంటి అవశేషాలను వదిలిపెట్టకుండా, క్లాత్ ప్యాడ్‌లను సమర్థవంతంగా శుభ్రపరుస్తుంది. అలాగే క్లాత్‌ను మృదువుగా ఉంచుంది.

4. ప్యాడ్‌లను వాషింగ్ మెషీన్‌లో వేస్తుంటే సహజమైన డిటర్జెంట్ లేదా సబ్బును వాడాలి. అలాగే ప్యాబ్రిక్ సాఫ్ట్‌నర్లను ఉపయోగించవద్దు. వాటి వల్ల క్లాత్ యొక్క శోషణ తగ్గిపోతుంది.

5. ప్యాడ్‌లను ఎండలో ఆరబెట్టాలి. ఎండలో ఆరబెట్టడం వల్ల క్లాత్ ప్యాడ్‌లు పొడిగా మారడంతో పాటు క్రిములు నశిస్తాయి. సరైన సంరక్షణ పద్ధతులు తో క్లాత్ ప్యాడ్‌లను సంవత్సరాల పాటు వాడొచ్చు.

చర్మ రకాన్ని బట్టి ఎలాంటి ఫేషియల్ ఎంచుకోవాలి

ముఖంపై చర్మాన్ని ఫేషియల్స్ రిలాక్స్‌గా, రిఫ్రెష్‌గా, మెరిసేలా చేస్తాయి. ఫేషియల్ ముఖంపై ఉన్న చర్మానికి రక్త ప్రసరణను, శోషణ ప్రసరణను మెరుగుపరుస్తుంది. చర్మంలోకి పోషకాలు చొప్పించి చర్మ ఆరోగ్యాన్ని కాపాడతాయి. ఫేషియల్స్‌లో చాలా రకాలు ఉంటాయి. యాక్నే తగ్గించడం నుండి చర్మాన్ని ప్రకాశవంతం చేయడానికి రకరకాల ఫేషియల్స్ మార్కెట్ లో అందుబాటులో ఉంటాయి.

రకరకాల ఫేషియల్స్ ను ప్రధానంగా రెండు రకాలుగా విభజించవచ్చు. ఒకటి మెడి ఫేషియల్, మరొకటి స్పా క్లినిక్ ఫేషియల్. వివిధ ఫేషియల్స్ ఉన్నప్పటికీ.. అవి ఈ రెండింటిలో ఏదో ఒక దాని కిందకు వస్తుంది. అయితే ఈ ఫేషియల్స్ లో ఎలాంటివి వాడాలి, చర్మ రకాన్ని బట్టి ఏది ఉత్తమమో ఇప్పుడు తెలుసుకుందాం.

మెడి ఫేషియల్స్: మెడి ఫేషియల్స్ అంటే మెడికల్-గ్రేడ్ ఫేషియల్స్. ఈ ఫేషియల్స్ ను ఏదైనా చర్మ సమస్యలు, రుగ్మతలకు చికిత్స చేయడానికి వాడతారు. ఈ మెడి ఫేషియల్స్ ఎలాంటి చర్మ రకానికైనా సురక్షితంగానే ఉంటాయి. లేజర్‌లు, మైక్రోకరెంట్ లు, డెర్మాప్లానింగ్, ఫోటో రిజువెనేషన్, ఎల్‌ఈడీ థెరపీ, పీల్స్, మైక్రోడెర్మాబ్రేషన్, హై ఇంటెన్సిటీ ఫోకస్డ్ అల్ట్రాసౌండ్ లాంటి వివిధ రకాల పరికరాలు, సౌందర్య ఉపయోగించి సర్టిఫికేట్ పొందిన అనుభవజ్ఞులైన చర్మవ్యాధి నిపుణులు ఈ మెడి ఫేషియల్స్ చేస్తారు.

డల్, డ్రై, లూజ్ స్కిన్ వంటి అనేక రకాల సమస్యలకు చికిత్స చేయడంలో ఈ మెడి ఫేషియల్స్ సహాయపడతాయి. చర్మాన్ని రిపేర్ చేస్తారు. యవ్వనంగా, మెరిసే విధంగా, హైడ్రేటెడ్ గా ఉండేలా చేస్తారు. సూర్య కిరణాల వల్ల దెబ్బతిన్న చర్మకణాలను బాగు చేయడానికి, పిగ్మెంటేషన్ సమస్యలు, చర్మ వృద్ధాప్యం, మొటిమల సమస్యలను మెడి ఫేషియల్ ద్వారా పరిష్కరిస్తారు.

రిలాక్సింగ్ ఫేషియల్స్: ఈ ఫేషియల్స్ ను సెలూన్లలో, స్పాలలో చేస్తారు. ఈ ఫేషియల్స్ చర్మాన్ని రిలాక్స్ చేస్తాయి. ఇందులో వాడే పదార్థాలు వేర్వేరుగా ఉంటాయి. అవి చర్మ రకాన్ని బట్టి ఎంచుకుంటారు. చర్మం జిడ్డుగా ఉంటే ఎక్స్‌ఫోలియేట్చేసే పదార్థాలతో ఫేషియల్ చేస్తారు. చర్మం నుండి నూనెను, ధూళిని పీల్చుకోవడానికి సహాయపడే క్లే మాస్క్ లను ఎక్కువగా వాడతారు. పొడి మరియు సున్నితమైన చర్మం కోసం ఇతర పదార్థాలను వాడతారు. చర్మ కణాలను పునరుజ్జీవింప చేయడానికి సీవీడ్ సారం, హైలురోనిక్ యాసిడ్, కొల్లాజెన్ క్రీమ్ లను ఉపయోగిస్తారు.

ఫేషియల్ వల్ల కలిగే ప్రయోజనాలు: ఫేషియల్స్ వల్ల చాలా ప్రయోజనాలు ఉన్నాయి. తక్కువ సమయంలో మంచి ఆరోగ్యవంతమైన చర్మాన్ని పొందవచ్చు. తరచూ చేసే ఫేషియల్ వల్ల కాంతివంతమైన చర్మం సొంతమవుతుంది. చర్మ రకాన్ని బట్టి సరైన ఫేషియల్ ఎంచుకోవడమే కీలకం.

బిగుతైన చర్మం. మాయిశ్చరైజ్డ్ చర్మం. ఎక్స్‌ఫోలియేట్, మృదువైన చర్మం. యాంటీ ఇనఫ్లమేటరీ, యాంటీ బ్యాక్టీరియల్ ప్రయోజనాలు. చర్మ వృద్ధాప్యాన్ని తగ్గించడం. మెరిసే, కాంతివంతమైన చర్మం.

గుండెపోటు రాబోతోందని కొన్ని వారాల ముందే లక్షణాలు గుర్తించవచ్చు..

భారతదేశంలో గత కొన్నేళ్లుగా గుండెపోటు కేసులు చాలా పెరిగాయి. ప్రస్తుతం 20 నుంచి 25 ఏళ్ల యువత కూడా గుండెపోటుకు గురవుతున్నారు. ఈ వ్యాధి సైలెంట్ కిల్లర్‌గా మారుతోంది. నేటి కాలంలో బిజి లైఫ్ స్టైల్ కారణంగా క్రమరహిత ఆహారపు అలవాట్లు, జంక్ ఫుడ్, స్మోకింగ్, ఆల్కహాల్ వంటి అలవాట్లు యువతలో గుండెపోటు ప్రమాదాన్ని పెంచుతున్నాయి. అంతే కాకుండా కొలెస్ట్రాల్, మధుమేహం, అధిక రక్తపోటు, ఊబకాయం, ధూమపానం, ఒత్తిడి వంటి వ్యాధులు కూడా గుండెపోటు ప్రమాదాన్ని పెంచుతున్నాయి. గుండెపోటును నివారించడానికి, దాని సంకేతాలను తెలుసుకోవడం చాలా ముఖ్యం. ఆకస్మిక గుండెపోటుకు కారణం ఏంటి..? మీ శరీరం దీనికి ముందు ఎలాంటి సంకేతాలు ఇస్తుంది.

గుండెపోటు లక్షణాలు వ్యక్తులలో భిన్నంగా ఉండవచ్చు: ఇప్పుడు సంపూర్ణ ఆరోగ్యంతో ఉన్న 65 ఏళ్ల జీన్ మేరీ బ్రౌన్‌కు 47 ఏళ్ల వయసులో గుండెపోటు వచ్చింది. ఆమెకు కొలెస్ట్రాల్ ప్రాబ్లం ఉంది. గుండె పోటు గురించి ఆమె మాటల్లో తెలుసుకుందాం "ఒక రోజు నేను ఉదయం నిద్రలేచాను , నాకు గుండెల్లో మంటగా అనిపించింది, దానికి కారణం నాకు అర్థం కాలేదు. ఈ నొప్పి నా గొంతు కింద వస్తోంది. ఎవరో కోక్ బాటిల్‌ను నా గొంతులోకి నెట్టడానికి ప్రయత్నిస్తున్నట్లు నాకు అనిపించింది" అని ఆమె చెప్పింది.

"దీని తర్వాత నేను ఒక రోజు రక్త పరీక్ష కోసం ల్యాబ్‌లో వేచి ఉన్నాను. ఒక్కసారిగా నాకు బాగా చెమటలు పట్టాయి. నేను కారు దిగి, చల్లటి గాలిలో ఉపశమనం పొందవచ్చని అనుకున్నాను, కానీ నేను నిలబడి ఉన్నప్పుడు, నాకు చాలా బలహీనంగా అనిపించింది. కొన్ని నిమిషాల తర్వాత ఊపిరి పీల్చుకోవడం కష్టంగా మారింది. నాకు గుండెపోటు వచ్చిందేమో అని హఠాత్తుగా గుర్తుకు వచ్చింది. ఛాతీ నొప్పిని కడుపు లేదా గ్యాస్ నొప్పి అని భావించి ఎప్పుడూ తప్పు చేయొద్దని ఆమె అన్నారు. ఆ తర్వాత ఆసుపత్రికి వెళ్లగా నా గుండెలో బ్లాకులను గుర్తించి వెంటనే స్టెంట్ వేశారు. అని ఆమె పేర్కొన్నారు.

గుండెపోటుకు ముందు ఆకస్మికంగా ఛాతీ బిగుతుగా అవుతుంది: మరొక వ్యక్తి రే బ్రియాన్ కూడా తన అనుభవాన్ని పంచుకున్నాడు, "నేను ఒక రోజు ఛాతీ బిగుతుగా భావించాను, ఇది గుండెపోటు , లక్షణాలలో ఒకటిగా పరిగణించబడుతుంది. కారు నడుపుతుండగా ఇది జరిగింది. నేను చాలా బలహీనంగా అనిపించడం ప్రారంభించాను. ఊపిరి పీల్చుకోలేకపోయాను. నాకు బాగా చెమటలు పట్టాయి. నా నోటి నుంచి మాటలు రావడం లేదు. నాకు తీవ్రమైన గుండెపోటు వచ్చింది , దాదాపు వారం రోజులు ఆసుపత్రిలో ఉన్నాను.

గుండెపోటుకు ముందు భుజాలు బిగుసుకుపోయే అవకాశం: గుండెపోటు సమయంలో కూడా జెన్నిఫర్ మూర్ రక్తపోటు సాధారణంగా ఉంది. తన విషయంలో, గుండెపోటుకు సంకేతం వెన్నునొప్పి, ఇది వెనుక భుజాల ఎముకల మధ్య తలెత్తింది. గుండెపోటుకు ముందు రోజు రాత్రి, నేను రెండు భుజాల మధ్య బిగుతుగా అనిపించింది. "ఇది చాలా వింతగా ఉంది. ఉదయం నేను బాత్‌రూమ్‌కి వెళ్లాలని ప్రయత్నించాను, కానీ నన్ను నేను నియంత్రించుకోలేకపోయాను. నాకు ఛాతీ నొప్పి అస్సలు లేదు. నేను ఒక సంవత్సరం క్రితం నుండి సక్రమంగా గుండె కొట్టుకోవడంతో ఇబ్బంది పడుతున్నా.

ఇవి గుండెపోటుకు సాధారణ లక్షణాలు: ప్రపంచవ్యాప్తంగా మరణాలకు గుండె జబ్బులు ప్రధాన కారణం. గుండె జబ్బుల వల్ల ఏటా 1.79 కోట్ల మంది చనిపోతున్నారు అంటే చిన్న సంఖ్య కాదు. గుండె జబ్బులకు సాధారణ ప్రమాద కారకాలు అనారోగ్యకరమైన ఆహారం, తక్కువ శారీరక శ్రమ, అధిక మద్యపానం, అధిక రక్తపోటు, పెరిగిన రక్తంలో చక్కెర, అధిక బరువు , ఊబకాయం కారణాలుగా చెప్పవచ్చు.

గుండెపోటుకు కొన్ని వారాల ముందే సాధారణ లక్షణాలు ఛాతీ నొప్పి, అసౌకర్యం లేదా ఛాతీలో బిగుతుగా అనిపించడం, దవడ నొప్పి, శ్వాస అడకపోవడం, మెడ, వీపు, చేయి లేదా భుజంలో నొప్పి, వికారం, తలతిరగడం లేదా తల తిరగడం, అలసట, గుండెల్లో మంట/అజీర్ణం, చలిగా అనిపించడం, చెమట పట్టడం వంటివి ఉంటాయి.

జామకాయ తింటే బరువు తగ్గుతారా?

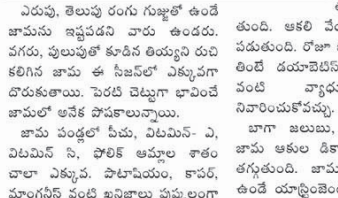

ఎరుపు, తెలుపు రంగు గుజ్జుతో ఉండే జామను ఇష్టపడని వారు ఉండరు. వగరు, పులుపుతో కూడిన తియ్యని రుచి కలిగిన జామ ఈ సీజన్‌లో ఎక్కువగా దొరుకుతాయి. పెరటి చెట్లుగా భావించే జామలో అనేక పోషకాలున్నాయి.

జామ పండ్లలో పీచు, విటమిన్- ఎ, విటమిన్ సి, పాలిక్ ఆమ్లాల శాతం చాలా ఎక్కువ. పొటాషియం, కాపర్, మాంగనీస్ వంటి ఖనిజాలు పుష్కలంగా లభిస్తాయి. కమలాపండులో దొరికే సి విటమిన్‌తో పోలిస్తే ఓ జామ పండులో దొరికే సి విటమిన్ శాతం నాలుగు రెట్లు ఎక్కువ.

డయేరియా, డీసెంట్రీ, గ్యాస్ట్రోఎంటరైటిస్ వంటి వ్యాధుల్ని అరికట్టే గుణం జామకాయలు, పండ్లలో ఉంది. మలబద్ధక సమస్య ఉన్న వారికి ఇది మంచి మందుగా పనిచేస్తుంది. ఈ కాయల్లోని పీచు కారణంగా కొలెస్ట్రాల్, బీపీ తగ్గుతాయి.

బరువు తగ్గడానికి జామ దోహద పడుతుంది. ఇందులోని కార్బోహైడ్రేట్లు జీర్ణం కావడానికి సమయం పడుతుంది. దాంతో పొట్ట త్వరగా నిండిపోతుంది. ఆకలి వేయడానికి సమయం పడుతుంది. రోజూ ఓ దోర జామ పండు తింటే డయాబెటిస్, ప్రోస్టేట్ క్యాన్సర్ వంటి వ్యాధులు రాకుండా నివారించుకోవచ్చు.

బాగా జలుబు, దగ్గు ఉన్నప్పుడు జామ ఆకుల డికాక్షన్ తాగితే త్వరగా తగ్గుతుంది. జామకాయలు, ఆకుల్లో ఉండే యాస్ట్రింజెంట్లు చర్మానికి మంచి టానిక్‌లా పనిచేస్తాయి. వీటిని తినడం వల్ల చర్మం మెరుపును సంతరించుకుంటుంది.

పచ్చి జామకాయల జ్యూస్‌ను ఒంటికి పట్టిస్తే చర్మం శుభ్రపడి కాంతివంతమవుతుంది. పైగా వీటిల్లో పుష్కలంగా ఉండే యాంటీఆక్సిడెంట్లు వల్ల వృద్ధాప్య లక్షణాలు నెమ్మదిస్తాయి. వీటిలో ఉండే పీచు కారణంగా కొలెస్ట్రాల్, బీపీ తగ్గుతాయి.

బరువు తగ్గాలని అనుకునేవాళ్లు పన్నీర్ తినొచ్చా?

పన్నీర్ తినడం వల్ల ఆకలి త్వరగా వేయదు. ఆహారం మితంగానే తీసుకుంటారు. దీంతో బరువు తగ్గుతారు. ఇందులో పోషకాలు ఎక్కువ. రోజూ ఆహారంలో పన్నీర్‌ను భాగం చేసుకుంటే ఆరోగ్యానికి మంచిదని వైద్యులు చెబుతున్నారు.

ప్రతిరోజూ 50 గ్రాముల పన్నీరును తింటే భవిష్యత్‌లో గుండె జబ్బులు రాకుండా ఉంటాయి. జీర్ణశక్తి బాగా మెరుగుపడుతుంది.

పన్నీర్ తినడం వల్ల దంతక్షయం సమస్య నుంచి కూడా బయటపడవచ్చు.

పన్నీర్ తినడం వల్ల మధుమేహం బారిన పడకుండా ఉండవచ్చు. దీన్ని తినడం వల్ల ఎముకలు, దంతాలు దృఢంగా ఉంటాయి. బ్లడ్ షుగర్ ప్రమాణాలను పన్నీరు క్రమబద్ధీకరిస్తుంది.

పన్నీర్‌లో ఫోలేట్ పుష్కలంగా ఉంటుంది. ఫోలేట్ బి కాంప్లెక్స్ విటమిన్. ఇది గర్భిణులకు ఎంతో ముఖ్యం. గర్భంలోని పిండాభివృద్ధికి ఇది సహకరిస్తుంది. ఇందులో విటమిన్ డి, కాల్షియం ఎక్కువగా ఉంటాయి. ఇవి రొమ్ము క్యాన్సర్‌ను నిరోధిస్తాయి.

ఇది అధిక రక్తపోటును నియంత్రిస్తుంది. గుండెపోటు రాకుండా అడ్డుకుంటుంది. పన్నీర్‌లోని ఫోలేట్ ఎర్ర రక్తకణాలను అధికంగా ఉత్పత్తి చేస్తుంది.

కాకినాడ బాల సుబ్రహ్మణ్య శర్మ సంకలనం చేసిన అనంత అనంతచ్ఛందసిరభము పుస్తకానికి తెలుగు బుక్ ఆఫ్ రికార్డ్లో స్థానం

విశాఖపట్నం, (విశాఖ సమాచారమ్): అధికారం భాష సంఘ పూర్వ అధ్యక్షులు, ప్రగతి గీత ప్రవక్త, సాహితీ సవ్యసాచి నడిచే పద్యంగా ప్రాచుర్యం పొందిన కీ.శే. డా. నండూరి రామకృష్ణ చార్యులు గారి 103వ జయంతి సందర్భంగా వారి కుమారుడు నండూరి రంగరాజన్ మరియు కోడలు నండూరి జయలక్ష్మి గార్లు నిర్వహించిన కార్యక్రమంలో ఛందశాస్త్ర రత్నాకర సాహితీ బంధు బ్రహ్మశ్రీ తో పిల్ల బాల సుబ్రహ్మణ్య శర్మ, కాకినాడ సంకలనం చేసిన అనంతచ్ఛందసిరభము పుస్తకానికి తెలుగు బుక్ ఆఫ్ రికార్డ్ లో స్థానం కల్పిస్తూ పురస్కారాన్ని ఆ సంస్థ డిస్ట్రిక్ట్ ఇంచార్జ్ డాక్టర్ వేముల భాస్కరాచారి అంద జేశారు. ఈ సందర్భంగా ఆయన మాట్లాడుతూ త్రి శతా ధిక ద్విసహస్ర వృత్తములో పదివేల పద్యములో రూపదిద్దుకున్న ఈ గ్రంథం తెలుగు భాషలో అరుదైనదని, మహత్తరమైనదని, ఇది ఒక ప్రపంచ రికార్డుగా గుర్తిస్తూ ఈ పురస్కారాన్ని అందజేస్తున్నట్లు తెలియజేశారు. సంకలన కర్త బాలసుబ్రమణ్య శర్మ మాట్లాడుతూ ఛందశాస్త్ర ప్రకారం పాదానికి 1 నుండి 26 అక్షరములు గల వృత్తములో 13 కోట్ల 17 లక్షల 42 వేల 726 ఉన్నాయని ఛందో లక్షణకారులు చెప్పినవి అన్నీ కలిపితే 437 కంటే లేవని తెలియజేశారు. ఈ గ్రంథం ద్వారా 2 వేల 200 నూతన ఛందములను (వృత్తాలను) పరిచయం చేశామని, ఇందుకుగాను 376 గ్రంథములను పరిశీలించడం జరిగిందని, ఈ యజ్ఞంలో పాల్గొన్న 100 మంది కవులు ఒక్కొక్కరు 100 పద్యాలు చొప్పున ప్రానిన వృత్తం వ్రాయకుండా వ్రాయడం ఒక ప్రత్యేకత అని తెలియజేశారు. ఈ గ్రంథం రూపదిద్దు కొనేందుకు శంకరాభరణం కంది శంకరయ్య మరియు నండూరి జయలక్ష్మి గార్ల కృషి అనిర్వచనీయమని ప్రస్తుతించారు. ఈ సందర్భంగా అనేకమంది ప్రముఖ కవులు శర్మ గారి కృషిని అభినందిస్తూ, ఈ కావ్యం తెలుగు భాషకు ఒక అరుదైన కానుక అని ప్రశంసించారు.

ప్రముఖ నటుడు ఆశిష్ విద్యార్థి రెండో పెళ్లి.. వధువు ఎవరంటే?

ప్రముఖ నటుడు ఆశిష్ విద్యార్థి 60 ఏళ్ల వయసులో రెండో పెళ్లి చేసుకున్నారు. గువాహటికి చెందిన ఫ్యాషన్ ఎంట్రప్రెన్యూర్ రుపాలీ బరువాను వివాహమాడారు. ఇరు కుటుంబాలు, అతి కొద్దిమంది అతిథుల సమక్షంలో వీరు రిజిస్టర్ వివాహం చేసుకున్నారు. ఈ సందర్భంగా ఆయన మాట్లాడుతూ.. రుపాలీని పెళ్లి చేసుకోవడం ఓ అద్భుతమైన ఫీలింగ్ అంటూ ఆనందం వ్యక్తం చేశారు. వేడుకల ఫొటోలను సోషల్ మీడియా వేదికగా అభిమానులతో పంచుకోగా అవి వైరల్ అయ్యాయి. పలువురు సినీ ప్రముఖులు, నెటిజన్లు, ఫ్యాన్స్ ఈ నూతన వధూవరులకు శుభాకాంక్షలు తెలిపారు. సుమారు 20 ఏళ్ల క్రితం.. నటి శాకుంతల బరూవా తనయ రాజోపిని పెళ్లి చేసుకున్నారు ఆశిష్. ఈ దంపతులకు ఒక కొడుకు ఉన్నారు. పలు కారణాల వల్ల ఇద్దరూ విడిపోయారు. ఆశిష్- రుపాలీ మధ్య కొంతకాలం క్రితం మొదలైన స్నేహం.. ప్రేమగా మారి పెళ్లి పీటలెక్కించింది. కోలకతాలోని ఓ ప్రముఖ ఫ్యాషన్ స్టోర్‌లో రుపాలీకి భాగస్వామ్యం ఉందని సమాచారం.

దిల్లీలో పుట్టి, పెరిగిన ఆశిష్ 1991లో 'కాల్ సంధ్య' అనే హిందీ చిత్రంతో తెరంగేట్రం చేశారు. 'పాపే నా ప్రాణం'తో టాలీవుడ్‌లోకి ఎంట్రీ ఇచ్చిన ఆయన ప్రతినాయక పాత్రలకు కేరాఫ్ అడ్రస్‌గా నిలిచారు. క్యారెక్టర్ ఆర్టిస్ట్‌గాను తనదైన ముద్ర వేశారు. 'గుడుంబా శంకర్', 'అతిథి', 'తులసి', 'పోకిరి', 'లక్ష్యం', 'అలా మొదలైంది', 'నాన్నకు ప్రేమతో' వంటి ఎన్నో సూపర్‌హిట్ చిత్రాల్లో విభిన్న పాత్రలతో ప్రేక్షకుల్ని మెప్పించారు. ఇటీవల విడుదలైన 'రైటర్ పద్మభూషణ్' సినిమాలో హీరో తండ్రిగా కనిపించి, అలరించారు. 'రానా నాయుడు' వంటి వెబ్‌సిరీస్‌లోనూ ఆయన నందిత చేశారు. కన్నడ, తమిళ్, మలయాళం, బెంగాలీ, ఒడియా, ఇంగ్లిష్ చిత్రాల్లోనూ నటించిన ఆయన కెరీర్ ప్రారంభంలోనే (1995) జాతీయ అవార్డు అందుకున్నారు.

తీరనున్న కరెంట్ సమస్య

రావికమతం, (విశాఖ సమాచారమ్): మండలంలో కవగుంట గ్రామంలో కొన్ని నెలలుగా నెలకొన్న విద్యుత్ సమస్య నేటితో తెర లేపినట్లు అయిందని సర్పంచ్ దాసరి సూర్య కుమారి చరహాలు అన్నారు. గ్రామంలో సాసుబిల్లి సత్యవతి, సాసుబిల్లి చిమ్మినాయుడు, సాసు బిల్లి రాము, సాసుబిల్లి నాగరాజు, కొత్తూరు రాము, తదితరుల ఇల్లు స్లాబ్ పిట్ట గోడలపై పీడి లైన్ల విద్యుత్ తీగలు పడి ఉండడంతో ఆయా కుటుంబసభ్యులు కొన్ని నెలలుగా భయభ్రాంతులకు గురైయ్యేవారు .పిట్టగోడలపై వైర్లు పడి ఉండడంతో మేడ పైకి వెళ్ళటానికి పిల్లలు ,మహిళలు, కుటుంబస్తులు అందరూ ఎప్పుడు ఏ ప్రమాదం ముంచుకొస్తుందేనని భయపడే వారన్నారు. చిన్నపిల్లలకు తెలియక వైర్లు పక్కకి వెళ్లినట్లు అయితే చాలా ప్రమాదాలు మంచికొచ్చే పరిస్థితి ఉండేదన్నారు. ఈ విషయంపై గ్రామస్తులు సర్పంచ్ దృష్టికి తీసుకురాగా సర్పంచ్ స్థానిక శాసనసభ్యుల కరణం ధర్మశ్రీ దృష్టికి తీసుకు వెళ్ళటంతో వెంటనే స్పందించిన ధర్మశ్రీ విద్యుత్ శాఖ అధికారి ఏఈ నందన్ కు ఆదేశించడంతో నందన్ హుటాహుటిన గ్రామానికి చేరుకొని అక్కడ పరిస్థితులను గమనించి ఈ సమస్య పరిష్కారానికి తక్షణమే కృషి చేయడం జరిగిందన్నారు. వెంటనే వారి సిబ్బందిచే నూతన విద్యుత్ తీగలను అమర్చడం జరిగిందన్నారు .దీంతో ఆయా కుటుంబ సభ్యులు ఊపిరి పీల్చుకున్నట్లు అయింది అన్నారు. గ్రామంలో వోల్టేజ్ సమస్య ఉందని విద్యుత్ శాఖ ఏఈ నందన్ దృష్టికి ఇదివరలో తీసుకువెళగా వెంటనే స్పందించి ఇది వరకే కొత్త ట్రాన్స్ఫార్మర్ అమర్చి, లో వాల్టేజ్ సమస్యను పరిష్కరించడం జరిగిందన్నారు .గ్రామంలో విద్యుత్ , త్రాగునీరు , పారిశుధ్యం, వీధి దీపాలు ,మురుగు కాలువల క్లీనింగ ,తదితర అంశాలపై ప్రత్యేకమైన దృష్టి సారించడం జరిగిందన్నారు. అందులో భాగంగానే విద్యుత్తు సమస్య పరిష్కారానికి కృషి చేయడం జరిగిందన్నారు. గ్రామంలో ప్రజలు మౌలిక సదుపాయాల కల్పనలో ఏ ఒక్కరు అసౌకర్యానికి గురికాకుండా ఉండాలన్న ఉద్దేశంతో గ్రామ సర్పంచిగా తాను వెంటనే స్పందించి సమస్య పరిష్కారానికి కృషి చేస్తున్నానన్నారు . తమ గ్రామ సమస్య పరిష్కారానికి కృషి చేసిన శాసనసభ్యుల ధర్మ శ్రీ , విద్యుత్ శాఖ ఏఈ నందన్ కు సర్పంచ్ కృతజ్ఞతలు తెలియ చేశారు. ఈ కార్యక్రమంలో లైన్మెన్ శివాజి, గ్రామ హెల్పర్ షేక్ వెంకటి ,తదితరులు పాల్గొన్నారు.

రైతులు పశుభీమా పథకం వినియోగించుకోవాలి

రావికమతం, (విశాఖ సమాచారమ్): వైయస్సార్ పశు బీమా పథకాన్ని రైతులు సద్వినియోగం చేసుకోవాలని పశు వైద్యశాఖ అసిస్టెంట్ డైరెక్టర్ T.పుష్ప అన్నారు. ఈ సందర్భంగా ఆమె విలేకరులతో మాట్లాడుతూ పశువులకు ఒక సంవత్సరం పశు బీమా చెల్లించినట్లయితే మూడేళ్ల పాటు ఈ బీమా వర్తిస్తుందని ఆమె తెలిపారు. సంకరజాతి పశువులకు 30,000 దేశీయ జాతి పశువులకు 15,000 రూపాయలు అలాగే మేకలు ,గొర్రెలు ఒక్కొక్క దానికి 6వేల రూపాయలు చొప్పున బీమా వర్తిస్తుందన్నారు. ఒక్కొక్క కుటుంబానికి బదు పశువుల వరకు, 50 గొర్రెల వరకుఈ బీమా వర్తిస్తుందని తెలిపారు. పాడి ఆవులు రెండు నుండి పది సంవత్సరాలు వయస కలిగి ఉండాలని, లేదంటే ఒక ఈత అయినా ఈని ఉండాలి అన్నారు. గేదెలు మూడు నుండి 12 సంవత్సరాలు వయస్సు కలిగి ఉండాలి. ఎద్దులు సంకరజాతి ఒకటి నుండి పది సంవత్సరాలు ,దేశియ జాతి రెండు నుండి పది సంవత్సరాలు, గొర్రెలు మేకలు ఆరు నెలలు వయసు కలిగిన వాటికి ఈ బీమా వర్తిస్తుందని ఆమె తెలిపారు .ఎస్సీ ఎస్టీ సంకరజాతి పశువులకు 384, దేశియ జాతి పశువులకు 480 ,ఇతర వర్గాల వారికి సంకరజాతికి 960 రూపాయలు ప్రీమియం చెల్లించి భీమా పొందాలన్నారు. అలాగే ఎస్సీ ఎస్టీ కులాలకు చెందిన వారి గొర్రెలు, మేకలు కు మూడు సంవత్సరాలకి 75 రూపాయలు, ఇతర వర్గాల వారు మూడేళ్లకు 188 రూపాయలు ప్రీమియం చెల్లించి ఈ బీమాను పొందవచ్చు అన్నారు .అయితే ఈ భీమా వర్తించడానికి పశువులు రోడ్డు ప్రమాదం ,రైలు ప్రమాదం, పలు రోగాలుతో అనారోగ్యానికి గురి కావడం, పాముకాటు, అగ్నిప్రమాదం, వరదలు, తదితర ప్రమాదాలు కు గురైన పశువులకు ఈ బీమా వర్తిస్తుందని ఆమె తెలిపారు. ప్రభుత్వం ప్రతిష్టాత్మకంగా ప్రవేశపెట్టిన ఈ వైయస్సార్ బీమా పథకాన్ని ప్రజలు సద్వినియోగపరచుకోవాలని ఆమె కోరారు.

బోధనోపకరణ సామాగ్రి పంపిణి

రావికమతం, (విశాఖ సమాచారమ్): మానసిక దివ్యాంగ విద్యార్థులు బోధనోపకరణ సామాగ్రి ని సక్రమమైన పద్ధతిలో సద్వినియోగం చేసుకోవాలని మేడివాడ జడ్పీ హైస్కూలు ప్రత్యేక ఉపాధ్యాయులు b.మహాలక్ష్మి నాయుడు అన్నారు చోడవరం భవిత కేంద్రంలో జాతీయ మేధో పరవైకల్య సాధికారత సంస్థ, సికింద్రాబాద్ మరియు జిల్లా విద్యాశాఖ - సమగ్ర శిక్ష సమన్వయంతో ఏర్పాటు చేసిన కార్యక్రమంలో రావికమతం మండలానికి చెందిన 23 మంది బుద్ధిమాంద్యం గల దివ్యాంగ విద్యార్థులకు 2 లక్షల 30వేల రూపాయిల విలువ చేసే బోధనోపకరణ సామాగ్రి కిట్లును అనకాపల్లి జిల్లా సమగ్రశిక్ష సహిత విద్య సమన్వయకర్త శకుంతల మరియు జాతీయ మేధోపర వైకల్య సాధికార సంస్థ, సికింద్రాబాద్ ప్రతినిధులు కె సుజిత్ , శ్రీకాంత్ ల చేతుల మీదుగా అందజేయడం జరిగింది. ఈ సందర్భంగా

ప్రత్యేక ఉపాధ్యాయులు బి.మహాలక్ష్మి నాయుడు, జగన్నాథ నాయుడు మాట్లాడుతూ ఈ బోధనోపకరణ సామాగ్రిని ఉపయోగించి బోధించడం వలన బుద్ధిమాంద్యం గల దివ్యాంగ విద్యార్థుల మేధావికాసాన్ని పెంపొందించవచ్చని అన్నారు. తల్లిదండ్రులు కూడా ఇంటిదగ్గర ఈ బోధనోపకరణ సామాగ్రిని ఉపయోగించి తమ పిల్లలకు సులభంగా బోధించవచ్చు అని అన్నారు. గతంలో మన మండలంలో 31 మంది దివ్యాంగ విద్యార్థులకు ఇవ్వడం జరిగిందని, ఇప్పుడు మరొక 23 మంది విద్యార్థులకు అందించడం జరిగినది అన్నారు. జాతీయ మేధోపర వైకల్య సాధికార సంస్థ సికింద్రాబాద్ ప్రతినిధులు కే సుజిత్ ,శ్రీకాంత్ లు మాట్లాడుతూ ఇటువంటి బుద్ధి మాంద్యం గల మానసిక వికలాంగులకు తమ సంస్థ సహాయ పడడం తమకు ఎంతో ఆనందంగా ఉందన్నారు. సకలాంగులతో పాటు వికలాంగులు కూడా సమాన స్థాయిలో మెలగాలన్న ఉద్దేశంతో తమ వంతుగా వారికి ఆర్థిక సహాయాన్ని అందజేయడం జరిగిందన్నారు. సమాజంలో మానసిక వికలాంగులతో పాటు వారి తల్లిదండ్రులు కుటుంబ సభ్యులు పడుతున్న అవేదన అంతా ఇంతా కాదన్నారు.

ఈ కార్యక్రమంలో రావికమతం మండలానికి చెందిన దివ్యాంగ విద్యార్థులు వారి తల్లిదండ్రులు పాల్గొన్నారు.

పరిశ్రమలకు సకాలంలో అనుమతులు : కలెక్టర్

విజయనగరం: పరిశ్రమలకు సకాలంలో అనుమతులు జారీ చేయాలని అధికారులను జిల్లా కలెక్టర్ నాగలక్ష్మి ఆదేశించారు. జిల్లా పరిశ్రమలు, ఎగుమతుల ప్రోత్సాహక మండలి (ది డిస్ట్రిక్ట్ ఇండస్ట్రియల్ & ఎక్స్‌పోర్ట్ ప్రొమోషన్ కమిటి) సమావేశం కలెక్టరేట్ సమావేశమందిరంలో శు క్రవారం జరిగింది. జిల్లాలో కొత్త పరిశ్రమలు, పారిశ్రామిక వాడల స్థాపనకు ఉన్న అవకాశాలను, భూముల కేటాయింపు, ఇతర సమస్యలపై ఈ సమావేశంలో చర్చించారు.

ఈ సందర్భంగా కలెక్టర్ నాగలక్ష్మి మాట్లాడుతూ పరిశ్రమల కోసం వచ్చిన దరఖాస్తులు ఏ శాఖవద్ద పెండింగ్ ఉండకూడదని, నిర్ణీత కాలవ్యవధిలో వాటిని అనుమతించాలని స్పష్టం చేశారు. పరిశ్రమలు, ఎపిఐఐసి ఆధ్వర్యంలో పారిశ్రామిక వాడల స్థాపనకు పెండింగ్‌లో ఉన్న ప్రతిపాదనలు కార్యరూపం దాల్చడానికి తగిన చర్యలను వెంటనే చేపట్టాలని సూచించారు. కొత్తవలస మండలం బలిఘట్టం, రెల్లి, పెదరావుపల్లి, కంటకాపల్లి గ్రామాల్లో ప్రతిపాదిత భూములను పరిశీలించి, కేటాయించడానికి క్షేత్రస్థాయిలో పరిశీలించి, తగిన చర్యలు చేపట్టాలని ఆర్‌డిఓను ఆదేశించారు. అలాగే ఈ భూముల మ్యుటేషన్‌పైనా చర్చించారు. వివిధ పారిశ్రామిక క్లస్టర్ల ఏర్పాటుపై చర్చించారు. సాల్వెంట్ ఎక్స్‌ట్రాక్షన్, రైస్‌మిల్ క్లస్టర్, బెల్లం క్లస్టర్, మామిడి తాండ్ర క్లస్టర్ తదితర ఏర్పాట్లను పరిశీలించాలని సూచించారు. వీటి ఏర్పాటుకు అధికారికంగా అనుమతులు తీసుకోవాలన్నారు.

సామాజిక బాధ్యతలో భాగంగా వివిధ కంపెనీలు ఖర్చుచేసే సిఎస్ఆర్ నిధు లపై చర్చించారు. కార్మికశాఖ, జిల్లా ప్రణాళిక శాఖ, కాలుష్య నియంత్రణ సంస్థ, ఫ్యాక్టరీ ఇన్‌స్పెక్టర్, పరిశ్రమల శాఖ ద్వారా ఖర్చు చేసిన నిధులపై అరా తీశారు. ఈ నిధులను విద్య, వైద్య సదుపాయాల కల్పనకు వెచ్చించాలని సూచించారు. దీనికోసం జాయింట్ కలెక్టర్ అధ్య ర్యంలో ఆయా శాఖలు వెంటనే ఒక సమావేశాన్ని నిర్వహించి, ప్రతిపాద నలను తయారు చేయాలని సూచిం చారు. ఈ సందర్భంగా సుమారు రూ.98 లక్షల విలువైన పారిశ్రామిక రాయితీ లకు అనుమతించారు. చిన్న సూక్ష్మ మధ్యతరహా పరిశ్రమల స్థాపనకోసం ఎంఎస్ఎంఈ ఆధ్వర్యంలో ప్రతిపాదిం చిన ఫ్లైడెడ్ ఫ్యాక్టరీ కాంప్లెక్స్ ఏర్పాటు ను పరిశీలించాలని సూచించారు.

ఈ సమావేశంలో ఆర్‌డిఓ ఎంవి సూర్యకళ, జైన్ కలెక్టర్ సహాదిత్ వెంకట త్రివినాగ్, డిఆర్‌డిఏ పిడి ఎ.కల్యాణచక్రవర్తి, పరిశ్రమలశాఖ జిల్లా మేనేజర్ ఆర్.పాపారావు, డిడి నాగేశ్వ ర్రావు, వివిధ శాఖల అధికారులు, పారిశ్ర మల ప్రతినిధులు తదితరులు పాల్గొన్నారు.

హేటిరో పైప్‌లైన్లు అనుమతి లను వెంటనే రద్దు చేయండి

నక్కపల్లి, (విశాఖ సమాచారమ్): హేటరో డ్రగ్స్ మండుల కంపెనీ కి పైపు లైన్ వేసుకోవడానికి కేంద్ర బీజేపీ , రాష్ట్ర వైస్సార్సీపీ ప్రభుత్వాలు ఇచ్చిన అనుమతులు వెంటనే రద్దు చేయాలని మత్స్యకారులు డిమాండ్ చేశారు.మత్స్యకారులు చేస్తున్న మహా శాంతియుత ధర్నా నేటి తో 541 రోజులు పూర్తిచేసుకున్నది ఈ సందర్భంగా ధర్నా లో పాల్గొన్న ఆంధ్రప్రదేశ్ రైతు సంఘం జిల్లా ప్రధాన కార్యదర్శి ఎం.అప్పలరాజు మాట్లాడుతూ మత్స్యకారులు చేస్తున్న జీవన పోరాటం లో న్యాయం ఉందని దీనిపై వెంటనే కేంద్ర, రాష్ట్ర ప్రభుత్వాలు స్పందించి పైపు లైన్ వేసుకోవడానికి హెటరో డ్రగ్స్ మండుల కంపెనీ కి ఇచ్చిన అనుమతులు రద్దు చేయాలని డిమాండ్ చేశారు.

ఇప్పటికే వేసిన పైపు లైన్ వలనే ఉపాధి కోల్పోయి వలసలు పోతుంటే, రెండో అతి పెద్ద పైపులైను వేస్తే పూర్తిగా ఉపాధి కోల్పోయి గ్రామాలు ఖాళీ చేసి వెళ్ళిపోవలసిన పరిస్థితులు ఏర్పడతాయని అవేదన వ్యక్తం చేశారు, అభివృద్ధి పేరుతో ఈ విధంగా మత్స్యకారుల ఉపాధి ని దెబ్బ తీసి, వారి జీవితాలను నాశనం చేయడం ఎంతో వరకు సమంజసం అని ప్రశ్నించారు, కేంద్ర, రాష్ట్ర ప్రభుత్వాలకు మత్స్యకారుల పట్ల ఏ పాట చిత్తశుద్ధి ఉన్నా వెంటనే హెటరోడ్రగ్స్ ముండుల కంపెనీ కి పైపులైను వేసుకోవడానికి ఇచ్చిన అనుమతులు రద్దు చేయాలని లేని పక్షంలో మత్స్యకారుల ఉపాధి దెబ్బ తీసి మత్స్యకారులకు తీవ్రంగా ద్రోహం చేసిన ద్రోహులుగా చరిత్ర లో నిలిచి పోతారని అప్పలరాజు తెలిపారు.ఈ కార్యక్రమంలో నాయకులు మామిడి నానాజి,పిక్కి తాతీయి, గొసల స్వామి,చేపలు సోమేష్,వాసుపల్లి స్వామి, బొంది సూకరాజు,మైలపల్లి బాపూజి,మైలపల్లి శివాజి,కందాల సూకరాజు,బోడిపల్లి అప్పలరాజు,వాసుపల్లి సూకతాత తదితరులు పాల్గొన్నారు.

వాట్సాప్‌లో ఫోన్ నంబర్ కనిపించదు.. మీ పేరు వరకే..

వాట్సాప్ మరో ఆసక్తికరమైన ఫీచర్ ను యూజర్ల కోసం తీసుకురానుంది. యూజర్లు తమ ఫోన్ నంబర్ మరొకరికి కనిపించకుండా చేసుకోవచ్చు. ఫోన్ నంబర్ కు బదులు వారు ఎంపిక చేసుకున్న పేరు (యూజర్ నేమ్) మాత్రమే అవతలి వారికి కనిపిస్తుంది. ఈ విషయాన్ని వాట్సాప్ సమాచారాన్ని ట్రాక్ చేసే వాబీటాఇన్ఫో సంస్థ వెల్లడించింది. ప్రస్తుతం వాట్సాప్ ఈ కొత్త ఫీచర్ ను అభివృద్ధి చేస్తోంది. అది ఇంకా పరీక్షల దశలోకే రాలేదు. సాధారణంగా టెస్టింగ్ దశలోకి వచ్చిన ఫీచర్లు, యూజర్లకు అప్ డేట్ రూపంలో వస్తాయని కచ్చితంగా చెప్పొచ్చు. ఇది ఇంకా అభివృద్ధి దశలోనే ఉన్నట్టు సమాచారం.

కనుక ఈ ఫీచర్ గురించి మరిన్ని వివరాలు తెలియవు. ఇప్పటికే కొన్ని ఇతర సామాజిక మాధ్యమ వేదికలు యూజర్ల కోసం ఇలాంటి ఫీచర్ ను అందిస్తున్నాయి. ఫోన్ నంబర్ లేకుండా, కేవలం యూజర్ నేమ్ మాత్రమే అక్కడ డిస్ ప్లే అవుతుంది. యూజర్ నేమ్ ఫీచర్ వాట్సాప్ లో ఎలా పనిచేస్తుందనే దానికి వాబీటాఇన్ఫో ఓ స్క్రీన్ షాట్ ను సైతం షేర్ చేసింది. ఫోన్ నంబర్ కు బదులు యూజర్ నేమ్ పెట్టుకోవడం వల్ల మరో అంచె భద్రత లభించినట్టుగానే భావించొచ్చు. ముఖ్యంగా మహిళలకు ఈ ఫీచర్ మరింత ఉపయోగకరంగా ఉంటుంది.

శ్రీ క్షేత్రంలో ధైర్యలక్ష్మి దేవికి పంచామృత అభిషేకాలు

విజయనగరం, (విశాఖ సమాచారమ్): ప్రముఖ భారతీయ తత్వ దర్శన కేంద్రం శ్రీ క్షేత్రం లో కొలువై ఉన్న అష్టలక్ష్మి సమేత వజ్రేశ్వర స్వామి దేవాలయంలో ధైర్యలక్ష్మి దేవికి పంచామృత అభిషేకాలు,అర్చన, ప్రత్యేక పూజలు గమనించారు.వేదమంత్రాల నడుమ దేవాలయం అర్చకులు చామర్తి శ్రీనివాస రమేష్ ఆచార్యులు ,చామర్తి రమేష్ ఆచా ర్యులు సంయుక్తంగా ధైర్యలక్ష్మీ అమ్మవారికి ప్రత్యేక పూజలు చేశారు. ఈ ఉత్సవంలో దేవాలయం ధర్మకర్తలు దుర్గా బాలాజి ఉమాదేవి దంపతులు భక్తులు పెద్ద ఎత్తున పాల్గొన్నారు.

ప్రమాదంలో గాయపడిన జర్నలిస్టు కు ఏపీ ఎం ఎఫ్ చేయూత

కాకినాడ, (విశాఖ సమాచారమ్): ఇటీవల జరిగిన రోడ్డు ప్రమాదంలో తీవ్ర గాయాలు పాలైన హెచ్ఎంటీపీ కెమెరామెన్ సప్ప శ్రీనివాస్ ను పరామర్శించి 10,000 రూపాయలు ఆర్థిక సహాయాన్ని అందజేసిన ఏపీఎంఎఫ్ జిల్లా మరియు కాకినాడ సిటీ కమిటీ.

ఈ సందర్భంగా ఆంధ్రప్రదేశ్ మీడియా ఫెడరేషన్ కాకినాడ జిల్లా అధ్యక్షులు దుర్గారావు మాట్లాడుతూ హెచ్ఎం టీపీ స్టాఫ్ కెమెరామెన్ సప్ప శ్రీనివాస్ కు రోడ్డు ప్రమాదం జరగడం చాలా బాధాకరమని ఆయనకు ఏపీఎంఫ్ యూనియన్ తరపున అన్ని విధాల సహాయ సహకారాలు అందించడానికి ముందుంటామని అన్నారు.

అనంతరం రాష్ట్ర నాయకులు సాయినాథ్ మాట్లాడుతూ ప్రమాదవశాత్తు గాయాలు పాలైన సప్ప శ్రీనివాస్ కు అటు యూనియన్ తరపున మరియు ప్రభుత్వం తరపున అన్ని రకాల వైద్యసహాయాలు అందించేందుకు కృషి చేస్తామని హామీ ఇచ్చారు

ఈ కార్యక్రమంలో ఐజేయు మెంబర్ మహా న్యూస్ స్టాఫ్ రిపోర్టర్ రాజేష్, జిల్లా కమిటీ సభ్యులు టీవీ7 కొండ కాకినాడ సిటీ కార్యదర్శి బండి రాజేష్ 99టీవీ కాకినాడ సిటీ బ్రెజర్ లక్ష్మీనారాయణ, సిటీ వైస్ ప్రెసిడెంట్ వీరు, సిటీ ప్రచార కార్యదర్శి జగదీష్ , టీవీ 45 స్టాఫ్ రిపోర్టర్ వాసు , మూర్తి , తదితరులు పాల్గొన్నారు.

పోటీ, పొత్తులపై సర్వే రిపోర్టులు రెడీ

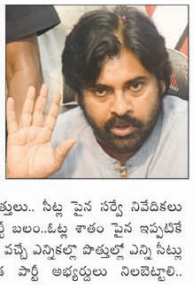

జనసేనాని పవన్ ఎన్నికల కసరత్తు ప్రారంభించారు. పొత్తుల పైన స్పష్టమైన సంకేతాలు ఇచ్చిన పవన్..ఇప్పుడు పార్టీలో కీలక నిర్ణయాలకు సిద్ధం అవుతున్నారు. అందులో భాగంగా ముందుగా పొత్తులు.. సీట్ల పైన సర్వే నివేదికలు సిద్ధం చేసుకున్నారు. పార్టీ బలం..ఓట్ల శాతం పైన ఇప్పటికే పవన్ స్పష్టతకు వచ్చారు. వచ్చే ఎన్నికల్లో పొత్తుల్లో ఎన్ని సీట్లు తీసుకోవాలి.. ఎక్కడెక్కడ పార్టీ అభ్యర్థులు నిలబెట్టాలి.. ఎవరికి సీట్లు ఖరారు చేయాలనే అంశాల ప్రాతిపదికన ఈ సర్వే నివేదికలు పవన్ కు అందాయని సమాచారం.

సర్వేలపై పవన్ పోకస్ : జనసేన అధినేత పవన్ కల్యాణ్ ఎటువంటి హంగామా లేకుండా ఎన్నికల కసరత్తు ప్రారంభించారు. పార్టీ కార్యాలయంలో అడ్మినిస్ట్రేటివ్ బ్లాక్ ను ఎలాంటి ఆర్భాటం లేకుండా ప్రారంభించారు. కేవలం కొందరు ముఖ్య నేతలకు మాత్రమే సమాచారం ఉంది. ప్రయివేటు కార్యక్రమంలో పాల్గొనేందుకు పవన్ విజయవాడ చేరుకున్నారు.

ఈ సారి పూర్తిగా పవన్ పార్టీని ఎన్నికల్లో సయాయత్తం చేసేందుకు కావాల్సిన అంశాల పైనే ఎక్కువగా ఫోకస్ చేసారు. అందులో భాగంగా ముందుగా పార్టీ క్షేత్ర స్థాయిలో బలం పైన చేయించిన సర్వే నివేదికలపైన చర్చలు చేసారు. రేపు సర్వే సంస్థ ద్వారా ఏపీలో ఏ జిల్లాల్లో ఎవరికి బలం ఏ మేర ఉంది...పార్టికి అనుకూల - ప్రతికూల అంశాల పైన నివేదికలు సమీక్షించారు.

జిల్లాల వారీగా నివేదికలతో : బీజేపీ అంశం తేలకపోయినా, టీడీపీతో పొత్తు ఖాయం. టీడీపీకి ప్రతిపాదించి..చర్చల ద్వారా సీట్లు దక్కించుకోవాలంటే ముందుకు తమ బలం ఏంటనేది తేల్చుకొనే పనిలో పవన్ నిమగ్నయ్యారు. గోదావరి జిల్లాల్లో బలం పెరిగిందని.. సీమలో తక్కువగా ఉందంటూ నివేదికలు స్పష్టం చేసినట్లు తెలుస్తోంది.

ఉత్తరాంధ్రలోనూ పార్టీ పరంగా తీసుకోవాల్సిన చర్యల పైన సూచనలు వచ్చినట్లు సమాచారం. ఇదే సమయంలో పవన్ ఎక్కడి నుంచి పోటీ చేయాలనే అంశం పైన సర్వే నివేదికల్లో ఒక స్పష్టత వచ్చిందని చెబుతున్నారు. పవన్ గత ఎన్నికల్లో పశ్చిమ గోదావరి, విశాఖ జిల్లా నుంచి రెండు సీట్లలో పోటీ చేసారు. ఈ సారి తూర్పు గోదావరిలో పాటుగా సీమ లేదా ఉత్తరాంధ్ర నుంచి పోటీ చేయాలనే ఆలోచనలో ఉన్నట్లు ప్రచారం సాగుతోంది.

పవన్ పోటీ ఎక్కడనుంచి : ఇప్పుడు టీడీపీతో పొత్తు వేళ పవన్ ఎన్ని సీట్లు ప్రతిపాదిస్తారు..ఎన్ని దక్కించుకుంటారు అనేది కీలకంగా మారుతోంది. వైసీపీలో ఎన్నికల యుద్ధంలో ప్రతిపక్షాలకు ప్రతీ సీటు కీలకం కానుంది. దీంతో, తమ పార్టీ బలంగా ఉన్న నియోజకవర్గాలను పవన్ పట్టుబట్టే అవకాశం కనిపిస్తోంది. ముఖ్యమంత్రి ఉత్తరాంధ్ర..సీమలో తక్కువ సీట్లు, గోదావరి జిలాల్లో ఎక్కువ సీట్లలో బలంగా ఉండని సర్వే తేల్చినట్లు తెలుస్తోంది.

ఈ నివేదికల ఆధారంగా పవన్ టీడీపీ ముందు తమ డిమాండ్ ఉంచనున్నారు. గతంలో 20 సీట్లకు ఒప్పందం కుదిరినట్లుగా జరిగిన ప్రచారాన్ని పవన్ ఖండించారు. దీంతో..ఇప్పుడు పూర్తిగా సర్వే నివేదికలతో సిద్ధమైన పవన్..సీట్ల గురించి..అదే విధంగా తన పోటీ గురించి కీలక ప్రకటనకు సిద్ధం అవుతున్నారు.

తిరుమలలో సాధారణ భక్తులకు ప్రాధాన్యత

తిరుమలలో రద్దీ పెరుగుతోంది. శ్రీవారి దర్శనానికి 24 గంటల సమయం పడుతోంది. క్యూ కాంప్లెక్సులు నిండిపోయాయి. వేసవి సెలవులతో పాటుగా వారాంతపు రద్దీ ఎక్కువగా ఉండటంలో సామాన్య భక్తులకు ప్రాధాన్యత ఇస్తూ టీటీడీ కీలక నిర్ణయాలను అమలు చేస్తోంది. శ్రీవారి సేవలు..ఏఐపీ బ్రేక్ దర్శనాల విషయంలో మార్పులు చేసింది. శుక్ర,శని,ఆదివారాలలో సుప్రభాత సేవా టిక్కెట్లను సిఫార్సు లేఖలు పై జారి చేసే విధానాన్ని రద్దు చేస్తూ టీటీడీ నిర్ణయం తీసుకుంది.

కొండ పైన భక్తుల రద్దీ : వివిధ ప్రాంతాల నుంచి వచ్చిన భక్తులతో కొండపై ఉన్న కంపార్ట్మెంట్లలో 29 కంపార్ట్మెంట్లు నిండిపోయాయి. టోకెన్లు లేని భక్తులకు 24 గంటల్లో సర్వదర్శనం కలుగుతుందని టీటీడీ అధికారులు వివరించారు. స్వామివారిని 74,995 మంది భక్తులు దర్శించుకోగా 39,663 మంది తలనీలాలు సమర్పించారు. భక్తులు సమర్పించిన కానుకల ద్వారా శ్రీవారి హుండీకి రూ. 3.60 కోట్లు ఆదాయం వచ్చినట్లు అధికారులు చెప్పారు. ఇదే సమయంలో సామాన్య భక్తులకు ప్రాధాన్యత ఇస్తూ జూన్ 30వ తేదీ వరకు స్వామివారి సేవలు, ఏఐపీ దర్శనాల్లో స్వల్ప మార్పులు చేసారు. ప్రస్తుతం రద్దీ ఎక్కువగా ఉన్న సమయంలో ఆచరణాత్మకంగా ఈ నిర్ణయాలు టీటీడీ అమలు చేసింది.

టీటీడీ కీలక నిర్ణయాలు : శుక్రవారం (ఈ రోజు) ఉదయం అభిషేకాన్ని టీటీడీ ఉదయం 6.30 గంటలకే పూర్తి చేసింది. ఈవో ధర్మారెడ్డి స్వామి వారికి సుప్రభాతం నుంచి అభిషేక సేవ నిర్వహణ వరకు ప్రతీ నిమిషం సేవలు..భక్తులకు అందుతున్న దర్శనాల గురించి స్వయంగా పర్యవేక్షణ చేసారు. వారంతంలో శుక్రవారం నుంచి ఆదివారం వరకు సుప్రభాత సేవా టికెట్ల కోసం సిఫార్సు లేఖపైన జారీ చేసే విధానం ఆత్మాలికంగా రద్దు చేస్తూ టీటీడీ నిర్ణయం తీసుకుంది. స్వామివారికి అలంకరణ పూర్తి చేసిన అనంతరం ఉదయం 8:30 గంటలకే టీటీడీ సామాన్య భక్తులకు దర్శనం ప్రారంభించింది. ఏఐపీ బ్రేక్ దర్శనాలకు సిఫార్సు లేఖలను స్వీకరించటం లేదు. స్వయంగా వచ్చే ఏఐపీలకు మాత్రమే బ్రేక్ దర్శనం కల్పిస్తున్నారు.

రద్దీ తగ్గే వరకు అమలు : సుప్రభాత సేవకు అమల్లో ఉన్న ఎచక్ష కోటాను రద్దు చేసారు. దీని కారణంగా దాదాపు 20 నిమిషాల వరకు సమయం ఆదా అవుతున్నట్లు గుర్తించారు. గురువారం తిరుప్పావడ సేవ ఏకాంతంగా నిర్వహించనున్నారు. దీని ద్వారా సుమారు 30 నిమిషాల వరకు సమయం ఆదా కానుంది. ఏఐపీ బ్రేక్ దర్శనాలు వారాంతంలో మూడు రోజులు రద్దు చేయటం ద్వారా మూడు గంటల వరకు సమయం ఆదా కావటం తో పాటుగా సాధారణ భక్తులకు దర్శనం త్వరగా కలుగుతోంది. దీని ద్వారా గంటల తరబడి క్యూ లైన్లలో నిలుస్తున్న సామాన్య భక్తులకు వెసులుబాటు కలుగుతోంది.

ఉపాధి హామీ పరిరక్షణ కోసం 30న ధర్నా

పిఠాపురం, (విశాఖ సమాచారమ్): ఉపాధి హామీ పరిరక్షణ కోసం ఈనెల 30వ తేదీన కలెక్టరేట్ వద్ద జరిగే ధర్నాను జయప్రదం చేయాలని వ్యవసాయ కార్మిక సంఘం జిల్లా ఉపాధ్యక్షులు కె.సింహాచలం పిలుపునిచ్చారు. శుక్రవారం మండలంలోని విరవాడ , విరవ, మంగితుర్తి గ్రామాల్లో ఉపాధి హామీ కూలీలను ఆయన కలిశారు. వారి సమస్యలు అడిగి తెలుసుకున్నారు. అనంతరం ఆయన మాట్లాడుతూ కేంద్ర ప్రభుత్వం ఉపాధి హామీ పథకాన్ని ఉద్దేశపూర్వకంగా నిర్వీర్యం చేస్తుందన్నారు. అందులో భాగంగా మేట్ల వ్యవస్థను రద్దు చేయడం,ఉపాధి హామీ నిధులు గత కేంద్ర బడ్జెట్లో 90వేల కోట్ల కేటాయిస్తే ఈ సంవత్సరం బడ్జెట్ 60వేల కోట్లు కేటాయించారని 30 వేలకోట్లు కోత,సమ్మర్ అలవెన్స్ తీసివేయటం, బయోమెట్రిక్ విధానాన్ని ఏర్పాటు చేయడం, పని వేళల్లో మార్పు, టెంట్లు, త్రాగునీరు ఏర్పాటు చేయకపోవడం, కేంద్ర బడ్జెట్లో 1లక్ష 20 వేలకోట్లు కేటాయించాలని, 200 రోజులు పని దినాలు కలిపించి రూ,, 600 వేతనం ఇవ్వాలని తదితర డిమాండ్లు ఉన్నాయన్నారు. ఉపాధి హామీ చట్టాన్ని పరిక్షించుకోవడానికి అందరూ తరలివ్రావాలని కోరారు. వారికి కరపత్రాలను పంపిణీ చేశారు.ఈ కార్యక్రమంలో ఆంధ్రప్రదేశ్ వ్యవసాయ కార్మిక సంఘం నాయకులు మేడపాటి చంటి బాబు, రాగం సత్తిరాజు, టపా నాగేశ్వరరావు, టి.అబ్బాయి, బి. నూకరాజు, డెక్కల లాజర్ తదితరులు పాల్గొన్నారు.

పెన్షనర్స్ అందరూ విధిగా ఈకేవైసీ నమోదు చేయాలి

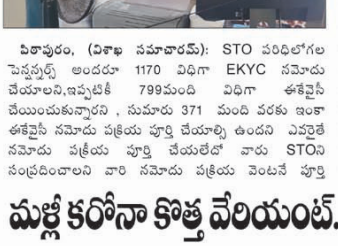

పిఠాపురం, (విశాఖ సమాచారమ్): STO పరిధిలోగల పెన్షన్లర్స్ అందరూ 1170 విధిగా EKYC నమోదు చేయాలని,ఇప్పటికీ 799మంది విధిగా ఈకేవైసీ చేయించుకున్నారని , సుమారు 371 మంది వరకు ఇంకా ఈకేవైసీ నమోదు ప్రక్రియ పూర్తి చేయాల్సి ఉందని ఎవరైతే నమోదు ప్రక్రియ పూర్తి చేయలేదో వారు STOని సంప్రదించాలని వారి నమోదు ప్రక్రియ వెంటనే పూర్తి అయ్యేలా సహకరిస్తామని తెలియజేశారు.పిఠాపురం ఉప ఖజానాధికారి అహమద్ వల్లి తెలియజేశారు. అసోసియేషన్ కార్యాలయము నందు ప్రత్యేకంగా సిస్టం ఏర్పాటు చేసి వెంటనే నమోదు ప్రక్రియ పూర్తి చేయగలమని ఈ అవకాశాన్ని వినియోగించుకోవాలని ఎవరైనా కదలని వారి ఉంటే వారికోసం ప్రత్యేకంగా ఆఫీస్ స్టాఫ్ ను పంపించి పూర్తి చేయించగలమని తెలియజేశారు. అసోసియేషన్ కార్యదర్శి దువ్వాడ సాల్మన్ రాజు మాట్లాడుతూ సంఘం తరపున కూడా పూర్తి సహకారం అందించగల మని కార్యాలయంలో ప్రత్యేకంగా ఈ కేవైసీ నమోదు చేయడానికి ఎస్ టి ఓ ప్రత్యేక చర్య కూడా పేపట్టారని ఈ అవకాశాన్ని వెంటనే వినియోగించుకుని నమోదు ప్రక్రియ పూర్తి చేయాలని తెలియజేశారు. పెన్షనర్ అసోసియేషన్ అధ్యక్షులు ద్వి భాష్యం కోదండ రామయ్య, గౌరవ అధ్యక్షులు కె.అప్పారావు, వరదా వీరభద్రరావు ,తోట నాగేశ్వర ప్రసాద్ , ప్రసాద్ యస్.టి.ఓ అహమద్ వల్లికి కృతజ్ఞతలు తెలియజేశారు.

మళ్లీ కరోనా కొత్త వేరియంట్.. ఏకంగా 6.5 కోట్ల మందికి!

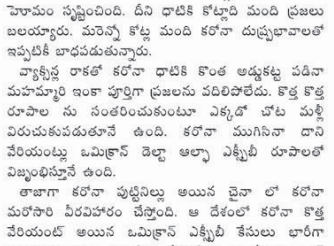

2020 2021 సంవత్సరాల్లో కరోనా మహమ్మారి ప్రపంచ దేశాల ను గడగడలాడించిన సంగతి తెలిసిందే. ధనిక పేద దేశాలనే తేడా లేకుండా ఆయా దేశాల్లో కరోనా మరణ హేమాం సృష్టించింది. దీని ధాటికి కోట్లాది మంది ప్రజలు బలయ్యారు. మరొన్ని కోట్ల మంది కరోనా దుష్ప్రభావాలతో ఇప్పటికీ బాధపడుతున్నారు.

వ్యాక్సిన్ల రాకతో కరోనా ధాటికి కొంత అడ్డుకట్ట పడినా మహమ్మారి ఇంకా పూర్తిగా ప్రజలను వదిలిపోలేదు. కొత్త కొత్త రూపాల ను సంతరించుకుంటూ ఎక్కడో చోట మళ్లీ విరుచుకుపడుతూనే ఉంది. కరోనా ముగిసినా దాని వేరియంట్లు ఒమిక్రాన్ రెల్లా అల్పా ఎక్స్బీబీ రూపాలతో విజృంభిస్తూనే ఉంది.

తాజాగా కరోనా పుట్టినిల్లు అయిన చైనా లో కరోనా మరోసారి వీరవిహారం చేస్తోంది. ఆ దేశంలో కరోనా కొత్త వేరియంట్ అయిన ఒమిక్రాన్ ఎక్స్బీబీ కేసులు భారీగా పెరుగుతుండటం ఆందోళన రేపుతోంది. ఈ ఏడాది జూన్ నాటికి ఒమిక్రాన్ అంతు లేకుండా విజృంభిస్తుందని.. ఏకంగా దీనిబారిన 6.5 కోట్ల మంది ప్రజలు పడతారని వైద్య నిపుణులు హెచ్చరిస్తున్నారు.

బీజింగ్ సెంట్రల్ ఫర్ డిసీజ్ కంట్రోల్ అండ్ ప్రివెన్షన్ ప్రకారం.. గత నెల ఏప్రిల్ లో కరోనా కేసులు భారీగా నమోదయ్యాయి. ఏప్రిల్ చివరి వారంకల్లా మరింత ప్రబలంగా కేసులు నమోదవ్వడం ప్రారంభమైంది.

ఈ నేపథ్యంలో దీన్ని ఎదుర్కొనడానికి వ్యాక్సిన్ల నిల్వను పెంచే దిశగా చైనా చర్యలు ప్రారంభించింది. అలాగే ఈ కొత్త వేరియంట్ ని సమర్థవంతంగా ఎదుర్కొనేలా వ్యాక్సిన్ లను యుద్ధ ప్రాతిపదికన అభివృద్ధి చేస్తున్నట్లు వెల్లడించింది. అందులోనూ చైనాలో వృద్ధుల జనాభా ఎక్కువ కావడం.. మర ణాల ముప్పు అధికంగా ఉండటంతో చైనా అప్రమత్తమైంది. మర ణాలను నివారించడానికి శక్తిమంతమైన టీకా బూస్టర్ తోపాటు యాంటీ వైరల్ మందులను సిద్ధం చైనా సిద్ధం చేస్తోంది.

కాగా గత ఏడాదిలో శీతకాలంలో చైనా జీరో కోవిడ్ విధానాన్ని ఎత్తేసింది. దీంతో అప్పటి నుంచి కేసులు తామరతంపరగా పెరిగిపోయాయి. దీంతో చైనా జనాభా లో దాదాపు 85% మంది అనారోగ్యం పాలయ్యారు.

కాగా యూనివర్సిటీ హాంకాంగ్ స్కూల్ ఆఫ్ పబ్లిక్ హెల్త్ ఎపిడెమియాలజిస్ట్ మాత్రం ప్రస్తుత వేవ్ లో కేసుల సంఖ్య తక్కువగానే ఉంటుందని చెబుతోంది. అంతేకాకుండా మరణాలు కూడా తక్కువగానే నమోదవుతాయని పేర్కొంది. అయితే ప్రజల ను ఇది అనారోగ్యం పాలు చేస్తుందని వెల్లడించింది.

ముద్రగడతో పెద్దిరెడ్డి భేటీ

కాకినాడ: కాపు రిజర్వేషన్ల సాధన సమితి నాయకుడు, మాజీ మంత్రి ముద్రగడ పద్మనాభం.. రాజకీయాల్లోకి పునః ప్రవేశించబోతోన్నారు. సుదీర్ఘకాలం పాటు రాజకీయాలకు దూరంగా ఉంటూ వచ్చిన ఆయన రీ ఎంట్రీ ఇవ్వబోతోన్నారు. మళ్లీ రాష్ట్ర రాజకీయాల్లో కీలక పాత్రను పోషించనున్నారు. అధికార వైఎస్ఆర్ కాంగ్రెస్ పార్టీతో తన రాజకీయ పునరాగమనాన్ని ప్రకటించే అవకాశం ఉంది.

చంద్రబాబు ప్రభుత్వంలో కాపు రిజర్వేషన్ల కోసం ఉద్యమించినప్పుడు ముద్రగడకు చేదు అనుభవాలు ఎదురయ్యాయి. పోలీసులు ఆయనను గృహ నిర్బంధంలో ఉంచారు. 2014 నాటి సార్వత్రిక ఎన్నికల ప్రచార సమయంలో చంద్రబాబు ఇచ్చిన హామీలను అమలు చేయాలంటూ ముద్రగడ పద్మనాభం ఉద్యమించారు. ఛలో అమరావతి పాదయాత్రకు పూనుకున్నారు. అప్పట్లో ఆయనకు అడుగడుగునా అవాంతరాలు ఎదురయ్యాయి.

పాదయాత్రకు బయల్దేరిన ముద్రగడను పోలీసులు అడ్డుకున్న వారం రోజుల పాటు గృహ నిర్బంధంలో ఉంచారు. తుని వద్ద బహిరంగ సభ ఏర్పాటు చేసినప్పటికీ- అది కూడా విఫలమైంది. ఆ తరువాత కూడా అప్పటి ముఖ్యమంత్రి చంద్రబాబును ఉద్దేశిస్తూ పలుమార్లు బహిరంగ లేఖలను రాశారు. ఆయా పరిణామాల నేపథ్యంలో తెలుగుదేశం పార్టీకి పూర్తిగా దూరం అయ్యారు.

కాపు సామాజిక వర్గానికి చెందిన బలమైన నేత కావడం వల్ల ఆయనను పార్టీలో చేర్చుకోవడానికి అటు వైఎస్ఆర్సీపీ అగ్ర నాయకత్వం ఆసక్తిగా ఉంది. త్వరలోనే ఆయన అధికార పార్టీ కండువాను కప్పుకొనే అవకాశాలు లేకపోలేదంటూ గతంలోనూ వార్తలొచ్చాయి గానీ అవి వాస్తవ రూపాన్ని దాల్చలేదు. ఇప్పుడున్న పరిస్థితులు వైఎస్ఆర్సీలో చేరడానికి అనుకూలంగా ఉన్నట్లు ముద్రగడ్డ వర్గీయులు భావిస్తోన్నారు.

దీనికి కారణం లేకపోలేదు. తునిలో రైలు దగ్ధం కేసులన్నింటినీ జగన్ ప్రభుత్వం ఉపసంహరించుకుంది. గత తెలుగుదేశం పార్టీ ప్రభుత్వం పెట్టిన కేసులన్నింటినీ- అధికారంలోకి వచ్చిన తొలి రోజుల్లోనే వెనక్కితీసుకుంది. ఇటీవలే రైలు దగ్ధం కేసును కూడా కోర్టు కొట్టేసింది. దీనితో తనపై ఎలాంటి ఒత్తిళ్లూ లేవని, రాజకీయాల్లోకి రీ ఎంట్రీ ఇవ్వడానికి ఇదే మంచి సమయం అనే అభిప్రాయంలో ముద్రగడ ఉన్నట్లు తెలుస్తోంది.

ఈ పరిణామాల నేపథ్యంలో- ఆాజాగా వైఎస్ఆర్సీపీ లోక్సభ సభ్యుడు పెద్దిరెడ్డి మిథున్ రెడ్డి.. ఆయనతో సంప్రదింపులు చేపట్టారు. కాకినాడ జిల్లా కిర్లంపూడిలో గల ముద్రగడ నివాసానికి వెళ్లారాయన. ముద్రగడతో పాటు ఆయన అనుచరులతో సంప్రదింపులు జరిపారు. వైఎస్ఆర్సీపీలో చేరాలంటూ మిథున్ రెడ్డి ఈ సందర్భంగా ఆయనను ఆహ్వానించినట్లు చెబుతున్నారు.

దీనిపై ముద్రగడ సానుకూలంగా స్పందించారని, త్వరలోనే తన నిర్ణయాన్ని తెలియజేస్తానని హామీ ఇచ్చారనే ప్రచారం జిల్లా రాజకీయాల్లో సాగుతోంది. వైసీపీలో చేరడంపై కాపు రిజర్వేషన్లకు సంబంధించిన కొన్ని కండిషన్లు పెట్టే అవకాశాలు లేకపోలేదని తెలుస్తోంది. వాటిపై ముఖ్యమంత్రి వైఎస్ జగన్మోహన్ రెడ్డి నుంచి హామీని పొందిన తరువాతే వైసీపీ కండువా కప్పుకొంటారని సమాచారం.

ఎర్ర గంగిరెడ్డి కేసు: హైకోర్టు ఆదేశాలపై సుప్రీంకోర్టు స్టే

ఎర్ర గంగిరెడ్డి బెయిల్ వ్యవహారంపై సుప్రీంకోర్టులో మరోసారి విచారణ జరిగింది. మాజీ మంత్రి వివేకానందరెడ్డి హత్య కేసులో ఇతను ప్రధాన నిందితుడిగా ఉన్న సంగతి తెలిసిందే. గంగిరెడ్డి విడుదలకు సంబంధించి తెలంగాణ హైకోర్టు ఇచ్చిన ఆదేశాలపై దేశ సర్వోన్నత న్యాయస్థానం స్టే ఇచ్చింది. బెయిల్ మంజూరు చేయడంతో పాటు కస్టడీ తర్వాత ఎర్ర గంగిరెడ్డి విడుదల తేదీని ఖరారు చేస్తూ తెలంగాణ హైకోర్టు ఇచ్చిన ఆదేశాలను వివేకా కుమార్తె సునీత సుప్రీంలో సవాల్ చేశారు. దీనిపై జస్టిస్ పీఎస్ నరసింహా నేతృత్వంలోని ధర్మాసనం విచారణ జరిపి ఆదేశాలు జారీ చేసింది.

నేపథ్యమిదీ : ఎర్ర గంగిరెడ్డి కేసుకు సంబంధించి హైకోర్టు ఉత్తర్వులను సవాలు చేస్తూ వివేకా కుమార్తె సునీత నల్లెడి సుప్రీంకోర్టులో దాఖలు చేసిన పిటిషన్ జస్టిస్ పీఎస్ నరసింహా, జస్టిస్ పంకజ్ మిత్తల్లతో కూడిన వేసవి సెలవుల ధర్మాసనం ముందు విచారణకు వచ్చింది. సీబీఐ తరపున ఏఎస్ జి సంజయ్ జైన్ వాదనలు వినిపించారు. వివేకా హత్య కేసులో ఏ1 గా ఉన్న గంగిరెడ్డిని బెయిల్ రద్దుచేసి లొంగిపోవాలంటూ జులై ఒకటోతేదీన విడుదల చేయాలంటూ తెలంగాణ ఉన్నత న్యాయస్థానం ఇచ్చిన ఉత్తర్వులు ప్రపంచంలో 8వ వింతను తలపిస్తున్నాయన్నారు. ఇలాంటివి తామెన్నడూ వినలేదన్నారు. సునీత దాఖలు చేసిన పిటిషన్ ను సమర్థిస్తున్నట్లు తెలిపారు.

తదుపరి విచారణను శుక్రవారానికి వాయిదా వేయాలని కోరారు. తాము కౌంటర్ అఫిడవిట్ దాఖలు చేస్తామన్నారు. గంగిరెడ్డి తరపు న్యాయవాది దామా శేషాద్రినాయుడు వాదనలు వినిపించారు. తాము కూడా బెయిల్ రద్దును సవాల్ చేస్తూ ఎస్ ఎల్పీ దాఖలు చేసినట్లు తెలిపారు. అయితే అది లిస్టు కావాల్సి ఉందని, దాన్ని కూడా కలిపి విచారించాలని కోరారు. జస్టిస్ నరసింహా రెండు కేసులనూ శుక్రవారానికి వాయిదా వేశారు. ఆ కేసును విచారించిన ధర్మాసనం.. తెలంగాణ హైకోర్టు ఇచ్చిన ఆదేశాలపై స్టే విధించింది.

పిల్లలలో క్రీడలను ప్రోత్సహించాలి

అరిలోవ, (విశాఖ సమాచారమ్): జీవీఎంసీ పదో వార్డు లో గల తోటగరువు ఉన్నత పాఠశాలలో ఏర్పాటుచేసిన వేసవి క్రీడా శిక్షణ శిబిరాన్ని జీవీఎంసీ 12వ వార్డు కార్పొరేటర్ అళ్ల రమణి రోహిణి రామన్ శుక్రవారం సందర్శించారు. అనంతరం కార్పొరేటర్ రోహిణి చేతుల మీదుగా క్రీడాకారులకు ఓ ఆర్ ఎస్ పాకెట్స్, బిస్కెట్ పాకెట్స్, గుడ్లు, అరటి పండ్లు అందజేశారు.

ఈ సందర్భంగా ఆమె మాట్లాడుతూ తల్లిదండ్రులు పిల్లలను క్రీడలకు ప్రోత్సహించాలని పేర్కొన్నారు.

ఈ కార్యక్రమంలో జోనల్ కమిషనర్, వైస్ ఆర్ సి పి నాయకులు బోని శ్రీనివాసరావు క్రీడాకారులు తదితరులు పాల్గొన్నారు.

గాల్లోనే తెరచుకున్న విమానం డోర్.. వణికిపోయిన ప్రయాణికులు

సియోల్: దక్షిణ కొరియాకు చెందిన ఓ విమానానికి భారీ ప్రమాదం తప్పింది. విమానం గాల్లో ఉండగానే అందులోని ఓ వ్యక్తి అత్యవసర ద్వారాన్ని తెరవడం తీవ్ర కలకలం రేపింది. క్యాబిన్‌లోకి భారీగా గాలులు వీయడంతో అందులోని ప్రయాణికులు భయాందోళనకు గురయ్యారు. తీవ్ర గాలులతో కొందరికి శ్వాసకోశ సమస్యలు తలెత్తగా.. మరికొందరికి స్వల్ప గాయాలయ్యాయి. చివరకు విమానం సురక్షితంగా ల్యాండ్ కావడంతో ప్రయాణికులు ఊపిరి పీల్చుకున్నారు.

దక్షిణ కొరియాలోని జెజూ ద్వీపం నుంచి డెయగూ నగరానికి ఏసియానా ఎయిర్‌లైన్స్ ఎయిర్ బస్ విమానం A321 బయలు దేరింది. విమానంలో 194 మంది ప్రయాణికులు ఉన్నారు. ఈ రెండు నగరాల మధ్య ప్రయాణ సమయం సుమారు గంట. విమానం గాల్లో ఉండగానే అందులోని ఓ ప్రయాణికుడు అత్యవసర ద్వారాన్ని తెరచేందుకు ప్రయత్నించాడు. దీంతో తోటి ప్రయాణికులు ఆతడిని అడ్డుకునేందుకు యత్నించారు. అప్పటికే ఆ అత్యవసర ద్వారం తెరచుకుంది. దీంతో భారీగా గాలిచొరబడటంతో ప్రయాణికులు తీవ్ర ఆందోళనకు గురయ్యారు. ప్రాణాలను అరచేతిలో పెట్టుకొని కూర్చున్నారు.

ఈ ఘటనను అందులో ఉన్న కొందరు ప్రయాణికులు చిత్రీకరించి సోషల్ మీడియాలో పోస్టు చేశారు. లోపలికి వీస్తున్న భారీ గాలితో ప్రయాణికులు ఆందోళన చెందుతున్న దృశ్యాలు కనిపించాయి. చివరకు విమానం సురక్షితంగా ల్యాండ్ కావడంతో అందరూ ఊపిరి పీల్చుకున్నారు. అనంతరం డోర్ తీసినట్లు భావించిన వ్యక్తిని పోలీసులు అదుపులోకి తీసుకొన్నారు. ఈ చర్యకు పాల్పడటం వెనక ఆతడి ఉద్దేశం మాత్రం తెలియరాలేదు. ఈ ఘటనపై దర్యాప్తు చేస్తున్నామని ఏసియానా ఎయిర్‌లైన్స్ వెల్లడించింది. ఈ పరిణామంతో విమాన ప్రయాణికులు భయాందోళనకు గురైనప్పటికీ.. ఎవరికీ గాయాలు కాలేదని ఏసియానాతోపాటు అక్కడి రవాణాశాఖ ప్రకటించాయి.

పశువుల అక్రమ రవాణాపై చర్యలు

విజయనగరం: అనుమతులు లేకుండా, ఎస్.ఓ.సి లు లేకుండా పశువులను అక్రమంగా రవాణా చేసేవారి పై చట్ట ప్రకారం తగు చర్యలు తీసుకుంటామని ఆర్.డి.ఓ సూర్యకళ తెలిపారు. శుక్రవారం ఆమె ఛాంబర్ లో జంతు సంక్షేమ కమిటీ డివిజనల్ స్థాయి సమావేశం ఆర్.డి.ఓ అధ్యక్షతన జరిగింది. ఈ సందర్భంగా ఆమె మాట్లాడుతూ అక్రమ రవాణా సు అరికట్టడానికి మండల స్థాయి లో ఎస్.హెచ్.ఓ, తహసిల్దార్, ఎం.పి.డి.ఓ అధ్వర్యంలో కమిటీ లను పటిష్ట పరిచి పర్యవేక్షణ చేయడం జరుగుతుందని అన్నారు. ఎ.పి గో సంరక్షణ కమిటీ అధ్యక్షులు లాగిన రామకృష్ణ మాట్లాడుతూ సంతల్లో పశువుల కోసం కనీస సదుపాయాలు ఉండడం లేదని, మండల స్థాయి సమావేశాలు నిర్వహించాలని కోరగా ఆర్.డి.ఓ స్పందించారు. మండల స్థాయి కమిటి లు సంతల్లో పశువుల సంరక్షణకు అవసరమగు మౌలిక వసతుల కల్పన పై దృష్టి పెట్టాలన్నారు. వీధి కుక్కల్లో హింసాత్మకంగా చంపకుండా అనిమల్ బర్త్ కంట్రోల్ ప్రోగ్రాం ద్వారా వాటి సంతతిని నిరోధించాలని మున్సిపల్ హెల్త్ ఆఫీసర్ డా.సత్యనారాయణకు తెలిపారు. గో మాంసాన్ని యదెచ్చగా విక్రయిస్తున్నారని, వారి పై చర్యలు తీసుకొని గోవధ ను చట్ట పరంగా నిరోధించాలని పట్టణ అధ్యక్షులు సాంబాబు కోరారు. కమిటీ సభ్యుల విజ్ఞప్తి మేరకు కమిటి సభ్యులకు ఐడెంటిటీ కార్డులను జారీ చేస్తామని ఆర్.డి.ఓ తెలిపారు.

ఈ సమావేశం లో డి.ఎస్.పి ఆర్. గోవింద రావు, డివిజనల్ పంచాయతి అధికారి మోహన్ రావు, తహసిల్దార్ బంగారాజు, పశు సంవర్ధక శాఖ డి డి రామచంద్ర రావు, సి.ఐ తిరుపతి నాయుడు, డివిజనల్ పి.ఆర్.ఓ జానకమ్మ, కమిటీ సభ్యులు పాల్గొన్నారు.

2 నెలల్లో 6,086 ఇళ్లు పూర్తి కావాలి

విజయనగరం: పేదలందరికీ ఇళ్లు పథకంలో మంజూరు చేసిన ఇళ్లలో వచ్చే రెండు నెలల్లో 6,086 ఇళ్లను పూర్తిచేయాలని జిల్లా కలెక్టర్ నాగలక్ష్మి ఎస్ అధికారులను ఆదేశించారు. సామూహిక గృహప్రవేశాలకు సంబంధించి రాష్ట్ర ప్రభుత్వం తాజాగా 6,086 ఇళ్లు పూర్తిచేయాలని లక్ష్యంగా నిర్దేశించిదని, ఈ మేరకు జూన్, జూలై నెలల్లో పూర్తిచేయాలని ఎంపిడిఓలు, మునిసిపల్ కమిషనర్లు, గృహనిర్మాణ శాఖ ఏ.ఇలను జిల్లా కలెక్టర్ ఆదేశించారు. జిల్లాకు సామూహిక గృహప్రవేశాల లక్ష్యంగా 30 వేల ఇళ్లను నిర్దేశించగా ఇప్పటికే పూర్తి చేశామని చెప్పారు. గృహనిర్మాణంపై జిల్లా కలెక్టర్ శుక్రవారం జిల్లాలోని మండల, మునిసిపల్ స్థాయి అధికారులతో వీడియో కాన్ఫరెన్స్ ద్వారా సమీక్షించారు. ప్రతి వారంలో 750 నుంచి 800 వరకు ఇళ్ల నిర్మాణం పూర్తిచేయాల్సి వున్నందున సచివాలయం వారీగా లక్ష్యాలను నిర్దేశించుకొని నిర్ణీత వ్యవధిలో పూర్తిచేయాలన్నారు.

జిల్లాలోని వివిధ మండలాలు, మునిసిపాలిటీలు, నగరపాలక సంస్థల్లో నిర్మాణంలో వివిధ దశల్లో వున్న ఇళ్లను తదుపరి దశకు తీసుకువెళ్లడంలో అధికారులు ప్రత్యేక శ్రద్ధ చూపాలని కలెక్టర్ ఆదేశించారు. ఇళ్ల నిర్మాణ ప్రగతిలో ఒక దశ నుంచి మరోదశకు ఇళ్లనిర్మాణం చేరడమే ముఖ్యమనే విషయాన్ని గుర్తించాలన్నారు. ఈ సమావేశంలో గృహనిర్మాణ సంస్థ ప్రాజెక్టు డైరక్టర్ ఎస్.వి.రమణమూర్తి పాల్గొన్నారు.

'మా' నుంచి సస్పెండ్.. చాలా బాధగా ఉంది: కరాటే కళ్యాణి

హైదరాబాద్: సినీ నటి కరాటే కళ్యాణిని మూవీ ఆర్టిస్ట్ అసోసియేషన్ నుంచి సస్పెండ్ చేస్తూ ఉత్తర్వులు జారీ చేసిన సంగతి తెలిసిందే. తెలుగు వారి అభిమాన నటుడు ఎన్టీఆర్‌పై ఆమె వివాదాస్పద వ్యాఖ్యలు చేసినట్లు ఆరోపణలు వచ్చాయి. ఈ నేపథ్యంలో 'మా' తనని సస్పెండ్ చేయడం చాలా బాధగా ఉందని కళ్యాణి అన్నారు. 'మా'పై ఎవరు బురద జల్లే ప్రయత్నం చేసినా, తాను పోరాటం చేశానని, తిట్లు కూడా తిన్నానని అన్నారు. తన నిజాయతీకి ఇచ్చిన బహుమతి ఇదా? అంటూ వాపోయారు.

"నేను ఒక మంచి కారణం కోసం పోరాటం చేస్తున్నా. అక్కడ ఎన్టీఆర్‌గారే కాదు, ఎవరున్నా అభ్యంతరం చెబుతా. ఎన్టీఆర్ నటనకు నేనూ అభిమానినే. ఆయన రూపంలో చాలా విగ్రహాలు ఉన్నాయి. ఆ రూపంలోనే విగ్రహం పెడదాం. ఇందుకోసం న్యాయపరంగా పోరాడితే కోర్టే రెండుసార్లు స్టేను పొడిగించింది. వాళ్లు పిటిషన్ దాఖలు చేస్తే మా రుసులు చేర్చులూ చేయడానికి పీల్చేదని చెప్పింది. ఆ పర్మిషన్ చెల్లదని కోర్టు వెల్లడించింది. ఈ వ్యవహారంతో 'మా' అసోసియేషన్‌కు సంబంధం లేదు. ఒక సీనియర్ నటుడిపై వ్యాఖ్యలు చేశానని ఆరోపిస్తూ నోటీసులు పంపారు. నా ఆరోగ్యం బాగోలేక సమాధానం ఇవ్వలేకపోయా. మూడు రోజుల్లో సమాధానం ఇవ్వాలని 'మా' సూచించింది. కనీసం వారమైనా గడువు ఇవ్వమని కోరుతూ రిప్లై నోటీసు కూడా ఇచ్చా. వాళ్లు ఎలా భావించారో తెలియదు. నన్ను సస్పెండ్ చేస్తూ లేఖ పంపారు. నాకు ఎవరిపైనా వ్యక్తిగత ద్వేషం లేదు. మా అసోసియేషన్ అంతా ఒక్కటే అని భావిస్తా. అసోసియేషన్‌ను కించపరచలేదు. నేను ఏ తప్పూ చేయలేదు. 'మా' తీసుకున్న నిర్ణయం చాలా బాధనిపించింది. బహుశా ఎవరి ఒత్తిడితోనైనా ఆ నిర్ణయం తీసుకున్నారేమో తెలియదు" అని కరాటే కళ్యాణి చెప్పుకొచ్చారు.

బిచ్చగాడు ఫేం విజయ్ ఆంటోనీ చే ప్రాచీ థెరపీ యూనిట్ ప్రారంభం

కాకినాడ, (విశాఖ సమాచారమ్): గత కొంతకాలంగా క్యాన్సర్ వ్యాధి బాధితులకు ప్రత్యేక అధునాతన వైద్య సేవలు అందిస్తూ మరియు ఆరోగ్యశ్రీ ద్వారా అత్యాధునిక వైద్యం ఉచితంగా అందిస్తూన్న జి.ఎస్.ఎల్ క్యాన్సర్ హాస్పిటల్ రాజమండ్రి,లో మళయాళ నటుడు, బిచ్చగాడు ఫేం విజయ్ విజయ్ ఆంటోనీ చే మూడు కోట్లు విలువైన అత్యాధునిక ప్రాచీ థెరపీ యూనిట్ (డిజిటల్ మమ్మోగ్రం) ప్రారంభించడం చాలా సంతోషంగా ఉందని ఆ సంస్థ చైర్మన్ గన్ని భాస్కరరావు తెలియజేశారు. ఈరోజు నుండి స్త్రీలకు సంబంధించిన బ్రెస్ట్ క్యాన్సర్ స్క్రానింగ్ మరియు బయాప్సీ పరీక్షలు ఈ యూనిట్ ద్వారా చేసి స్వల్ప కాలంలోనే 2500 రూపాయలు ఖర్చుతో రోగ నిర్ధారణ, జరపగలమని విలేకరులకు తెలియజేశారు. ఈరోజు జరిగిన కార్యక్రమంలో డాక్టర్ తరుణ్, ఏడుకొండల రఘురాం అలాగే హాస్పిటల్ సిబ్బంది పాల్గొన్నారు. ఈ కార్యక్రమం విజయవంతంగా జరగడానికి ఏర్పాట్లు చేసిన పిఆర్ఓ పాపారావుకు యాజమాన్యం వారు అభినందన లు తెలియచేశారు.

పాస్ పోర్ట్ దరఖాస్తు విషయంలో రాహుల్ గాంధీకి కోర్టులో ఊరట

సాధారణ పాస్ పోర్ట్ కోసం కాంగ్రెస్ నాయకుడు రాహుల్ గాంధీ దరఖాస్తును ఢిల్లీ కోర్టు శుక్రవారం పాక్షికంగా అనుమతించింది. మూడేళ్లపాటు నో అబ్జెక్షన్ సర్టిఫికేట్ (ఎన్ఓసి) మంజూరు చేసింది. ఎంపీగా అనర్హత వేటు పడిన తర్వాత రాహుల్ గాంధీ తన దౌత్య పాస్‌పోర్టును సరెండర్ చేశారు. ఆ తర్వాత సాధారణ పాస్ పోర్ట్ కోసం ఎన్ఓసి కోరారు. అయితే, నేషనల్ హెరాల్డ్ కేసులో గాంధీ నిందితుడిగా ఉండటంతో ఆయనకు పాస్ పోర్ట్ మంజూరు చేయవద్దంటూ బీజేపీ నేత సుబ్రహ్మణ్యస్వామి డిమాండ్ చేశారు. రాహుల్ దరఖాస్తును వ్యతిరేకిస్తూ ఆయన కోర్టును ఆశ్రయించారు. దీనిపై శుక్రవారం విచారణ చేపట్టిన ఢిల్లీ అదనపు చీఫ్ మెట్రోపాలిటన్ మేజిస్ట్రేట్ వైభవ్ మోహరా వాదనలు విన్న సమయంలో స్వామి సదరు దరఖాస్తును వ్యతిరేకించారు. రాహుల్ కు పాస్‌పోర్టును ఒక సంవత్సరం పాటు మాత్రమే జారీ చేయాలని, ప్రతి సంవత్సరం పునరుద్ధరించాలని అన్నారు. ఇది ప్రత్యేకమైన కేసు అని, పదేళ్ల కాలానికి పాస్ పోర్ట్ జారీ చేయకూడదని అన్నారు. అలా చేయడం తప్పుగా అవుతుందన్నారు. వాదనలు విన్న న్యాయమూర్తి మూడేళ్ల కాలానికి మాత్రమే ఎన్ఓసీని మంజూరు చేశారు.

గర్భం దాల్చిన నుండే పర్యవేక్షణ ఉండాలి

విజయనగరం: మహిళ గర్భం దాల్చిన నుండి ప్రసవం జరిగే వరకూ నిత్యం వారిని పర్యవేక్షించాలని తద్వారా మాతా శిశు మరణాలను అరికట్టాలని జిల్లా కలెక్టర్ నాగలక్ష్మి తెలిపారు. అవసరమగు పరీక్షలు జరపడం , మందులు వాడవలసి ఉంటె వారి కుటుంభ సభ్యులకు కూడా తెలపాలని, సక్రమంగా వినియోగించి తల్లీ బిడ్డలు సురక్షితంగా ఉండేలా చూసే బాధ్యతను వైద్య అధికారులు, ఆశ, ఏ.ఎన్.ఎం., అంగన్వాడీ కార్యకర్తల బాధ్యత గా భావించాలని అన్నారు. శుక్రవారం కలెక్టర్ తన ఛాంబర్ లో మాతా శిశు మరణాల పై కేసు వారీగా సమీక్షించారు. ఏప్రిల్ నుండి మే నెల లోపల 2 మాతృ మరణాలు, 6 శిశు మరణాలు సమోదైనట్లు డి.ఎం.హెచ్.ఓ డా. రమణ కుమారి కలెక్టర్ కు వివరించారు. ఏ ఒక్క గర్భిణీ , శిశువు సరైన వైద్యం అందని కారణంగా మరణించారదనీ అన్నారు. ఘోషనుపత్రి నుండి కె.జి.హెచ్ కు రిఫెర్ చేసిన కేసు ల పై ఆరా తీసారు. ఇక్కడ లేనిది అక్కడ అదనంగా ఉండేది ఏంటని గోషా గైనకోలోజిస్ట్ డా. అరుణ కుమారిని ప్రశ్నించారు. చిన్న పిల్లల కోసం వెంటిలేటర్ ఇక్కడ లేనందున రిఫెర్ చేయడం జరుగుతున్నట్లు ఆమె తెలిపారు. హై రిస్క్ ఉన్న వారి పై ప్రత్యేక దృష్టి పెట్టి వారి కుటుంభ సభ్యులను కూడా అప్రమతంగ ఉండేలా చూడాలన్నారు. మగ పిల్లలను కనడం కోసం ఎక్కువ కాన్పులు కనే వారికీ వారి ఆరోగ్యం పట్ల అవగాహన కలిగించాలని తెలిపారు. రిస్క్ ఏ మేరకు ఉంటుందో ముందే వారికీ అవగాహన కలిగించాలన్నారు. ప్రతి మరణం నుండి ఎంతో కొంత నేర్చుకోవాలని, అప్పుడే తదుపరి కేసు లో ఎలాంటి తప్పిదం జరగకుండా చూడగలరని అన్నారు. మరణించిన వారి కుటుంభ సభ్యులతో కూడా మాట్లాడి మరణాల పై , అందించిన వైద్యం పై ఏమైనా అనుమానాలు ఉన్నాయా అని కలెక్టర్ ప్రశ్నించారు. జరిగిన వాస్తవాలను వారు వివరించారు. గర్భిణీలు అత్తవారి, కన్నవారి ఇండ్లలో తిరగడం వలన కేసు నమోదు లోఎలాంటి తేడాలు లేకుండా చూడాలని కలెక్టర్ సూచించారు.

ఈ సమావేశం లో ట్రైనీ కలెక్టర్ వెంకట త్రివినాగ్ , ఇంచార్జ్ డిసిహెచ్ఎస్, ఐ.సి.డి.ఎస్ పి.డి శాంత కుమారి, వైద్యాధికారులు పాల్గొన్నారు.

ఇండియా ధనిక నగరాల జాబితాలో హైదరాబాద్‌కు ఆరో స్థానం

ప్రపంచంలోని అగ్రరాజ్య దేశాలతో సమానంగా ఇండియా కూడా అభివృద్ధిలో దూసుకు పోతుంది. దేశంలోని కొన్ని ముఖ్య నగరాలు అంతర్జాతీయ స్థాయి నగరాలతో పోటీ పడుతున్నాయి అనడంలో సందేహం లేదు. ముంబై.. ఢిల్లీతో పాటు మరి కొన్ని నగరాలు అత్యంత వేగంగా విస్తరించడంతో పాటు అభివృద్ధి చెందుతున్నాయి. సదరు నగరాల యొక్క జనాభా విపరీతంగా పెరగడంతో పాటు జీడీపీ కూడా గణనీయంగా పెరుగుతూ దూసుకు పోతుంది. 2023 సంవత్సరంకు గాను భారతదేశంలోని అత్యంత సంపన్న నగరాల జాబితా ఇలా ఉంది.

ముంబై : దేశంలోని అత్యంత ధనిక నగరం.. అంతే కాకుండా ప్రపంచంలోని 12వ ధనిక నగరం గా నిలిచింది. భారతదేశం యొక్క ఆర్థిక రాజధాని అని కూడా ముంబైని పిలుస్తారు. దేశంలోని అన్ని ముఖ్య పరిశ్రమలు.. బిగ్ షాట్స్ యొక్క నివాస నగరంగా ముంబై ఉంది. 606.625 బిలియన్ డాలర్ల జీడీపీ తో ముంబై నగరం మొదటి లో ఉంది.

ఢిల్లీ : దేశ రాజధాని అయిన ఢిల్లీ జాతీయ రాజకీయాలకు కేంద్రం అనే విషయం తెల్సిందే. రాజకీయ ప్రాముఖ్యత మరియు పురాతన చరిత్ర ఉన్న కారణంగా ప్రపంచ నలుమూలల నుండి ఢిల్లీ నగరం పర్యాటకులను ఆకర్షిస్తోంది. 370 బిలియన్ డాలర్ల జీడీపీ తో ఢిల్లీ ధనిక నగరాల జాబితాలో రెండవ స్థానంలో ఉంది.

కోల్కతా : ఒకప్పటి రాజధాని అయిన కోల్కతా టాప్ ప్లేస్ లో ఉంది. ఎన్నో ప్రముఖ కంపెనీలకు ఈ నగరం కేంద్రం. కనుక ప్రతి విషయంలో కూడా కోల్కతా ముందు ఉండటం వల్ల ధనిక నగరాల జాబితాలో మూడో స్థానంను సొంతం చేసుకుంది.

బెంగళూరు : సిలికాన్ వ్యాలిగా పేరు దక్కించుకున్న బెంగళూరు మహానగరంలో అంతర్జాతీయ స్థాయి ఐటీ కంపెనీలు కొలువై ఉన్నాయి. 320 బిలియన్ డాలర్ల జీడీపీ కలిగి ఉన్న ఈ నగరం అత్యంత స్పీడ్ గా అభివృద్ధి చెందుతున్న నగరాల్లో ముందు నిలిచింది. అంతే కాకుండా ధనిక నగరాల జాబితాలో నాల్గవ స్థానంలో ఉంది.

చెన్నై : ఆటోమొబైల్ రంగంలో దేశంకు అత్యంత కీలకమైన ప్రాంతంగా చెన్నై నిలిచింది. దక్షిణ భారత దేశంలో చెన్నైకి అత్యంత విశిష్టత ఉంది. దాంతో విదేశాల నుంచి కూడా పెద్ద ఎత్తున వ్యాపారులు మరియు సందర్శకులు వస్తూ ఉంటారు. దాంతో ధనిక నగరాల జాబితాలో అయిదవ స్థానంలో చెన్నై నిలిచింది.

హైదరాబాద్ : తెలుగు రాష్ట్రం తెలంగాణా రాజధాని అయిన హైదరాబాద్ ధనిక నగరాల జాబితాలో ఆరో స్థానంలో నిలిచింది. ఆహారంతో పాటు పలు ప్రసిద్ధి చెందిన కట్టడాలు ఉండటం వల్ల హైదరాబాద్ కి అంతర్జాతీయ స్థాయి గుర్తింపు ఉంది. అంతే కాకుండా అత్యధిక జనాభా ఉన్న నగరం కూడా నిలిచింది.

ధనిక నగరాల జాబితాలో ఏడవ స్థానంలో పూణే.. ఎనిమిదవ స్థానంలో అహ్మదాబాద్ మరియు తొమ్మిదవ స్థానంలో సూరత్ నగరాలు ఉన్నాయి. పదవ స్థానంలో మరో తెలుగు నగరం అయిన విశాఖపట్నం ఉంది. ఏపీలో అతి పెద్ద నగరంగా నిలిచి వైజాగ్ కు సముద్ర తీరం ఉండటం వల్ల భారీ ఎత్తున వ్యాపార సామర్థ్యం ఉంది. దాంతో పదవ స్థానంలో వైజాగ్ నిలిచింది.

జిల్లాలో డైరెక్టర్ అఫ్ వర్క్ అకౌంట్స్ మల్లేశ్వర్రావు పర్యటన

విజయనగరం: డైరెక్టర్ ఆఫ్ వర్క్స్ అకౌంట్స్ సిహెచ్ మల్లేశ్వరావు శుక్రవారం జిల్లాలో పర్యటించారు. ఆయన కలెక్టరేట్‌లోని పే అండ్ అకౌంట్స్ కార్యాలయాన్ని సందర్శించారు. బిల్లుల చెల్లింపు, ఇతర అంశాలను పరిశీలించారు. అధికారులు, సిబ్బందితో మాట్లాడి వారి సమస్యలను తెలుసుకున్నారు. క్రమ శిక్షణ, అంకితభావంతో విధులను నిర్వహించాలని ఆయన కోరారు. జిల్లా పర్యటనకు వచ్చిన డైరెక్టర్ మల్లేశ్వర్రావుకు, జిల్లా అసిస్టెంట్ పే అండ్ అకౌంట్స్ ఆఫీసర్ ఎం.రామనంబ్బయ్య, జెఏఏఓ పి.బుచ్చిరాజు సాదర స్వాగతం పలికి, సత్కరించారు. ధవళేశ్వరం జెడిడబ్ల్యూఏ పి.శ్రీరామిరెడ్డి, విజయవాడ ఏపీఏఓ సిహెచ్ తిరుమలరావు కూడా డైరెక్టర్‌తో బాటు జిల్లాకు వచ్చారు. ఈ కార్యక్రమంలో జిల్లా ఏపీఓ కార్యాలయ అధికారులు, సిబ్బంది పాల్గొన్నారు.

కాకినాడ డీపీఆర్వోగా నాగార్జున్

కాకినాడ, (విశాఖ సమాచారమ్): కాకినాడ జిల్లా సమాచార, పౌర సంబంధాల అధికారి (డీపీఆర్వో)గా డి.నాగార్జున్ శుక్రవారం బాధ్యతలు స్వీకరించారు. అసిస్టెంట్ డైరెక్టర్ హోదాతో పశ్చిమగోదావరి జిల్లా డీపీఆర్వోగా పనిచేసిన ఆయన డిప్యూటీ డైరెక్టర్‌గా పదోన్నతిపై కాకినాడ జిల్లా డీపీఆర్వోగా నియమితులయ్యారు. ఇప్పటి వరకు ఈ స్థానంలో ఉన్న బి.పూర్ణచంద్రరావు నుంచి ఆయన బాధ్యతలు స్వీకరించారు. ఈ సందర్భంగా డీపీఆర్వో డి.నాగార్జున్ మాట్లాడుతూ రాష్ట్ర ప్రభుత్వ అభివృద్ధి, సంక్షేమ కార్యక్రమాల సమాచారాన్ని జిల్లా ప్రజలకు చేరవేసేందుకు.. అదే విధంగా ప్రజల అభిప్రాయాలను, ఆకాంక్షలను ప్రభుత్వానికి సమాచార, పౌర సంబంధాల శాఖ ద్వారా తెలియజేసేందుకు కృషిచేస్తానని తెలిపారు. మీడియా సంస్థలు, ప్రతినిధులకు ప్రభుత్వ పరమైన సంక్షేమాలు సమగ్రంగా అందేలా కృషిచేస్తానన్నారు. కొత్తగా బాధ్యతలు స్వీకరించిన నాగార్జున్‌కు ఏఈఈఈ సి.బాబూరావు, డివిజనల్ పీఆర్వో పి.రవి, ఏపీఆర్వో కె.రవి, ఏపీఎన్ జి.దర్మరాజు, ఏఐఈ పీఎన్ఆర్ఎన్ సిద్ధాంతి, జూనియర్ అసిస్టెంట్ ఎం.కృష్ణవేణి, టైపిస్ట్ జి.నర్సరాజ్య కుమారి, కార్యాలయ సిబ్బంది అభినందనలు తెలియజేశారు.

శుక్రవారం టౌన్ ప్లానింగ్ "స్పందన"కు 9 ఫిర్యాదులు

విశాఖపట్నం, (విశాఖ సమాచారమ్): జివియంసి పరిధిలో ఉన్న 8 జోన్ల లో ఉన్న పట్టణ ప్రణాళిక విభాగానికి సంబంధించి ఫిర్యాదులు / అర్జీలు అదికంగా వస్తున్న నేపద్యంలో జివియంసి కమీషనర్ సి ఎం సాయికాంత్ వర్మ ఆదేశాల మేరకు ప్రతి శుక్రవారం ప్రత్యేకంగా "స్పందన" కార్యక్రమాన్ని నిర్వహించడం జరుగుతుంది. జివిఎంసి చీఫ్ సిటీ ప్లానర్ బి సురేష్ కుమార్ ఆధ్వర్యంలో డిసిపి-1 కె పద్మజ జివిఎంసి ప్రధాన కార్యాలయంలోని పట్టణ ప్రణాళికా విభాగంలో "స్పందన" కార్యక్రమం నిర్వహించారు. టిపిఎస్ లు, సర్వేయర్లు, టౌన్ ప్లానింగ్ సిబ్బంది, డబ్ల్యూపిఆర్ఎస్ సిబ్బంది శుక్రవారం నిర్వహించిన "స్పందన" కార్యక్రమంలో 2వ జోన్ - 1, 3వ జోన్ - 2, 4వ జోన్-1, 5వ జోన్ - 2, 6వ జోన్ -1, 7వ జోన్ -1, 8వ జోన్ -1 ఫిర్యాదులు, మొత్తం 9 ఫిర్యాదులు అందినట్లు జివిఎంసి కమీషనర్ ఒక ప్రకటనలో తెలియజేసారు.

మహా నగరపాలక సంస్థ పరిధిలో ఉన్నటువంటి 8 జోన్లలో ఎలాంటి అనధికార నిర్మాణాలు జరుగుతున్నా, నిబంధనలు ఉల్లంఘన, భవన నిర్మాణ వ్యర్థాలు పై ఎటువంటి ఫిర్యాదులైనా జివిఎంసి టోల్ ఫ్రీ నంబర్ : 1800 4250 0009కు ఫోన్ చేసి నేరుగా తమ సమస్యను తెలియపరచవచ్చని, అలాగే మొబైల్ ఫోన్ నెంబర్ : 81878 97569కు వాట్సాప్ ద్వారా పూర్తి వివరాలతో సమస్యలను తెలియపరచవచ్చని కమిషనర్ తెలియజేశారు.

తెలంగాణా ఎంసెట్‌లో కాకినాడ ఆదిత్యకు ఉత్తమ ర్యాంకులు

కాకినాడ, (విశాఖ సమాచారమ్): నేడు ప్రకటించిన టిఎస్-ఎంసెట్ 2023 ఫలితాలలో ఆదిత్య విద్యార్థులు అత్యున్నత స్టేట్ ర్యాంకులు సాధించి విద్యారంగంలో ఆదిత్య శిక్షణా పటిమను, అధికత్వతను మరొక్కమారు నిర్వద్వంగా ఋజువుచేసారు.

టిఎస్-ఎంసెట్ స్టేట్ ఫలితాలలో చి॥ ఎ. లిఖిత్ 56 వ ర్యాంకు, చి॥ టి.ఎస్.ఎస్. తేజశ్వని 62 వ ర్యాంకును సాధించారు. ఇంకా 162, 293, 350, 386, 394..... మరెన్నో అత్యుత్తమ, అత్యధిక ర్యాంకులను విద్యార్థులు సాధించారు. అత్యున్నత స్టేట్ ర్యాంకులు సాధించి. ఆదిత్య విద్యారంగంలో అగ్రగామినిని ఋజువు చేసుకొంది ఆదిత్య విద్యా సంస్థల ఛైర్మన్ శ్రీ ఎస్. శేషారెడ్డి అన్నారు.

విద్యార్థుల స్థాయిని బట్టి ప్రణాళికలు రూపొందించటం వల్లనే ఇలాంటి అద్భుత విజయాలను ఆదిత్య విద్యార్థులు సాధిస్తున్నారని ఆదిత్య విద్యాసంస్థల సెక్రటరీ శ్రీ ఎస్. కె. దీపక్ రెడ్డి గారు అన్నారు, ఈ సందర్భంగా విజేతలను ప్రత్యేకంగా అభినందించారు.

టిఎస్-ఎంసెట్ 2023లో అత్యుత్తమ ర్యాంకులు సాధించిన ఆదిత్య విద్యార్థులు

ఈ సందర్భంగా ఆదిత్య విద్యాసంస్థల హాస్టల్ డైరక్టర్ ఎస్. లక్ష్మీరాజ్యం, ఆదిత్య విద్యాసంస్థల డైరక్టర్ శ్రీమతి ఎస్. కృతి, డైరక్టర్ శ్రీమతి ఎస్. సుగుణ, ఐబిటి ప్రిన్సిపాల్ శ్రీమతి జె. మొయిన, కో-ఆర్డినేటర్ శ్రీ కె. లక్ష్మీకుమార్, అకడమిక్ డైరక్టర్ శ్రీ ఎస్. వి. రాఘవరెడ్డి, శ్రీ ఎస్. పి. గంగిరెడ్డి, శ్రీ పి. సత్యనారాయణ రెడ్డి, ఐబిటి క్యాంపస్ వైస్ ప్రిన్సిపాల్ శ్రీ ఎమ్. ఫణీంద్ర మరియు ఆదిత్య నిర్వహణలో గల ఇతర కేంద్రాలలో గల కళాశాలల ప్రిన్సిపాల్స్ అత్యధిక మార్కులు సాధించిన విద్యార్థులను, ఉత్తమ శిక్షణనందించిన అధ్యాపకవర్గాన్ని అభినందించారు.

పర్వతారోహణలో విశాఖ యువకుడి రికార్డు

విశాఖపట్నం, (విశాఖ సమాచారమ్): విశాఖకు చెందిన యువ పర్వతారోహకుడు జతిన్ షా మరో మైలురాయిని అందుకున్నారు. ఇప్పటికే ఎన్నో ఉన్నత శిఖరాలను అధిరోహించి గుర్తింపు తెచ్చుకున్న జతిన్ షా తాజాగా 6000 మీటర్ల ఎత్తైన డియో టిబ్బా శిఖరాన్ని శుక్రవారం విజయవంతంగా అధిరోహించి తన సత్తా ప్రపంచానికి చాటి చెప్పారు.హిమాచల్ ప్రదేశ్ రాష్ట్రం కులు లోయలో ఉన్న పీర్ పంజాల్ శ్రేణిలో రెండవ ఎత్తైన శిఖరమైన డియో టిబ్బా శిఖరాన్ని అవలీలగా అధిగమించడం పట్ల జతిన్ షా కుటుంబసభ్యులు, సన్నిహితులు ఆనందం వ్యక్తం చేసారు. అత్యంత ప్రమాదకరమైన శిఖరాలను సాహసంతో సవాలుగా తీసుకుని అధిరోహిస్తున్న జతిన్ షా కు ఘన స్వాగతం పలకడానికి అత్యతతో ఎదురు చూస్తున్నామని కుటుంబ సభ్యులు సంతోషంగా చెప్పారు.ఇప్పటి వరకు అధిరోహించిన శిఖరాలని అత్యంత కఠినమైనవనని,అన్ని దాదాపు 6000 మీటర్ల ఎత్తైన శిఖరాలని జతిన్ షా తండి విక్రమ్ షా తెలిపారు. డియో టిబ్బా శిఖరం అత్యంత కఠినమైనదని,వడగళ్ల వాన,భారీ మంచు కురుస్తుందని,సవాలుతో కూడిన శిఖరాన్ని అధిరోహించడం తండ్రిగా గర్వపడుతున్నానని విక్రమ్ షా ఆనందంగా తెలిపారు.

30 నుండి పోర్టు శ్రీ వెంకటేశ్వర స్వామి వారి తిరు కళ్యాణోత్సవాలు

విశాఖపట్నం, (విశాఖ సమాచారమ్): పోర్టు ఏరియా లోని శ్రీ శృంగమణి పర్వతంపై వెలసిన శ్రీశ్రీశ్రీ వెంకటేశ్వరస్వామి వారి తిరు కళ్యాణ మహోత్సవ వేడుకలు ఈనెల 30వ తేదీ నుండి వచ్చేనెల ఐదో తేదీ వరకు జరుగుతాయని దేవదాయ ధర్మాదాయ శాఖ ఉప కమిషనర్ ఎన్.సుజాత, ఆలయం ఎగ్జిక్యూటివ్ ఆఫీసర్ ఎస్. శ్రీనివాసరావు తెలియజేశారు. శుక్రవారం ఉదయం ఒక్క డైప్యూటీ కమీషనర్ కార్యాలయంలో ఉత్సవాల కరపత్రాలను,సుజాత ఎగ్జిక్యూటివ్ ఆఫీసర్లు ఎస్ శ్రీనివాసరావు, ఎ.జగన్నాథరావులు ఆవిష్కరించారు.జ్యేష్ఠ శుద్ధ దశమి లగాయితు ఈ ఉత్సవాలు మొదలవుతాయి.ఈ నెల 31వ తేదీన సాయంత్రం ఆరున్నర గంటలకు శ్రీ స్వామివారి కల్యాణోత్సవం జరుగుతుంది. జూన్ 1న స్వామి వారు గరుడ వాహనంపై ఊరేగుతారు.మూడో తేదీన మధ్యాహ్నం నాలుగు గంటలకు శ్రీ స్వామివారి తెప్పోత్సవం జరుగుతుంది.

ఐదో తేదీన శ్రీ పుష్పయాగం, తీర్థ ప్రసాద గోష్ఠితో ఉత్సవాలు ముగుస్తాయి స్వామివారి కల్యాణంలో పాల్గొన్న భక్తులు 1116 రూపాయలు చెల్లించవలని ఈఓ శ్రీనివాసరావు తెలిపారు. జూన్ 10న మధ్యాహ్నం 12 గంటలకు మహాఅన్నదానం జరుగుతుందని చెప్పారు.

FLAT for SALE

MVP colony, 1250/ 1160 SFT
2Flats for sale, 2BHK, 2years old,
Floring granite, cupboards, modular kitchen,car parking,lift, generator available. South/North. facing, UDS 40, For details contact
KADAMBARI consultancy services.
PSR Prabhu,
9063801556, 8977901556 (wats up number)

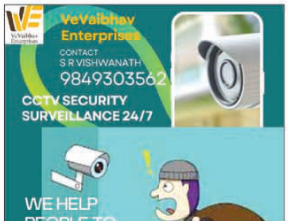

We undertake construction works of Individual houses, Group houses, Apartments and all types of civil works.If any one required please contact me Osr sastry
Sri sitarama constructions
Ph:9293169255

INDIVIDUAL HOUSE FOR SALE AT MADURAWADA
SOUTH FACING House 6 years old.
255 sqyrds LRS PAID G+1 House with bike and car parking.
150 mtrs from HIGHWAY.
GROUND floor::
2bhk with attached bathrooms
1st floor::
3bhk with attached bathrooms.
NOTE* :: SOUTH WEST ROAD sole HIT kept Ganesh statue.
Cost:: LAKHS Negotiable...
Call:: 8688623665 for more details.

క్లాసిఫైడ్స్, ప్రకటనల కొరకు సంప్రదించండి
8186030813

Looking for Builder/Developer.
10 Acres land available for sale Near Ghatkesar, Only for out rate or Half Development half Out rate. 3.5 Cr Per Acre, Inside ORR, Conservative Zone, Clear Title, Suitable for Villas, Suitable for Layout,
Further details contact me 8147212488

Serve Your Kids High Protein Rich Deit With
A2 COW PANEER
Offers At
10% DISCOUNT

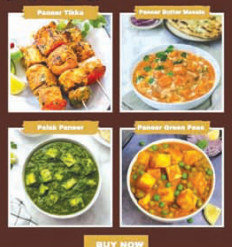

BUY NOW
SWACHH MILLETS
NATURAL & ORGANIC GROCERY MART
MAIN ROAD
VISALAKSHINAGAR , VISAKHAPATNAM
PH : 9966683545 , 9966643545
www.swachhmillets.com

Wanted Independent House
Madhurawada, kommadi, pm palem line lo individual house or villa purchase cheyutaku kavalenu. 200 -250 sq yards lo kavalenu. Budget 2 to 2.5 cr. Compound wall undali Car parking kuda undali. Please confirm me if anybody knows.
7989422831, 9652694110
my contact numbers

WANTED DISTRIBUTERS
Fitearly
A food supplement powder to drink with milk to regain Energy. Purely without sugar and Very Very Tasty.
IQ Up-HG
A food supplement for school and college going GIRLS to Improve Memory power, Growth, balance Harmones and keep ENERGYTIC.
IQ Up-HB
An interesting and tasty food supplement for school and college going boys to improve concentration on study, sports, memory, IQ, fitness and keeps always ENERGYTIC.
These Three products are manufactured by shri Akella Subrahmanya Sharma, M.D., Herbindo pvt.ltd. Hyderabad.
* Marketing and Business promotion Support is offered for Distributors. Minimum Investment :
Rs. 25,000/- Only
Atractive profits and lagre Sales assured.
Contact : 9393949345
S.V.Rao, Visakhapatnam

ఆంధ్రప్రదేశ్ అభ్యుదయ రచయితల సంఘం
విశాఖ జిల్లా శాఖ
ఆహ్వానం
ప్రముఖ కథా రచయిత కేతు విశ్వనాథరెడ్డి

సంస్మరణ సభ

తేది : 27-05-2023, శనివారం
సమయం : ఉ॥ 10:00 గం॥లకు
వేదిక : పౌర గ్రంథాలయం, ద్వారకానగర్, విశాఖపట్నం.

సభలో
ఆచార్య కె.ఎస్. చలం, ఆచార్య ఎ. సీతారత్నం, డా॥ ఎల్.ఆర్. స్వామి, డా॥డి.వి. సూర్యారావు, ఆచార్య కె. సుదర్శన్ రాజు, డా॥కె. మధుసూధన్, డా॥కె.వి.ఎస్. మూర్తి, శ్రీ శేఖరమంత్రి ప్రభాకర్, శ్రీ గరిమెళ్ళ నాగేశ్వరరావు శ్రీ ఎస్. హనుమంతరావు, శ్రీ అడపా రామకృష్ణ, శ్రీ శరేల సన్యాసిరావు శ్రీ బి-రెడ్డి అప్పారావు, శ్రీ జి. గోవర్ధనరావు, శ్రీ క్షేత్రపాల్ రెడ్డి శ్రీ బసు పాతన, శ్రీ బొట్ట అప్పారావు, శ్రీ పి.ఎ.రాజు
పాల్గొంటున్న ఈ సభలో మీరూ పాల్గొనమని కోరుతూ...
ఇట్లు
ఉప్పల అప్పలరాజు
ప్రధాన కార్యదర్శి, అరసం,
ఫోన్ : 9849317608

VISAKHA SAMACHARAM Telugu Daily. Edited, Printed, Published & Owned by : T.Sirisha , Printed at Suryodaya Publications, VisakhaSamacharam Press Door No. 9-3-16,Pitapuram Colony, Visakhapatnam-3. Editorial Office : 9393949345, 9346363839
Hyderabad : Cell : 9030841841, Kakinada : Cell: 7013118088, Simhachalam : Cell: 96660 15921, Paravaada : Cell: 77804 33919, Aarilova : Cell: 97050 51389,
Cheedikaada : Cell: 97686 33999, Vsp City : 8186030813.